

***UC-win/Road*** For user  
3D Model Data  
Road DB

<p><b>3D 2D樹木</b></p> <ul style="list-style-type: none"> <li>3D樹木 [266] ..... 1                     <ul style="list-style-type: none"> <li>3D樹木 [177]</li> <li>葉(3D樹木) [40]</li> <li>樹皮(3D樹木) [35]</li> <li>花(3D樹木) [14]</li> </ul> </li> <li>2D樹木 [423] ..... 4                     <ul style="list-style-type: none"> <li>高木常緑 [67]</li> <li>中木常緑 [88]</li> <li>低木常緑 [25]</li> <li>高木落葉 [58]</li> <li>中木落葉 [33]</li> <li>低木落葉 [9]</li> <li>高木花木 [23]</li> <li>中木花木 [27]</li> <li>低木花木 [81]</li> <li>観葉植物 [12]</li> </ul> </li> </ul> <p><b>MD3キャラクタ人間モデル</b></p> <ul style="list-style-type: none"> <li>キャラクタ(MD3) [101] ..... 8                     <ul style="list-style-type: none"> <li>人間 [83]</li> <li>動物 [18]</li> </ul> </li> <li>動物・人間(3DS) [191] ..... 9                     <ul style="list-style-type: none"> <li>人間 [97]</li> <li>動物 [58]</li> <li>樹木 [23]</li> </ul> </li> </ul> <p><b>3Dモデル集 I 乗り物・設備・稼動モデル</b></p> <ul style="list-style-type: none"> <li>道路車両 [232] ..... 11                     <ul style="list-style-type: none"> <li>乗用車 [94]</li> <li>トラック・トレーラ・キャブ [43]</li> <li>バス・タクシー [31]</li> <li>自転車・バイク [30]</li> <li>特殊車両 [34]</li> </ul> </li> <li>3Dコックピット [22] ..... 13                     <ul style="list-style-type: none"> <li>乗用車 [15]</li> <li>トラック・キャブ [6] その他 [1]</li> </ul> </li> <li>鉄道車両 [31] ..... 13                     <ul style="list-style-type: none"> <li>一般鉄道車両 [25]</li> <li>JR新幹線 [2] 新交通車両 [4]</li> </ul> </li> <li>航空・船舶 [40] ..... 14                     <ul style="list-style-type: none"> <li>飛行機 [6] 船舶 [34]</li> </ul> </li> <li>空港・港湾・河川施設 [34] ..... 14                     <ul style="list-style-type: none"> <li>港湾施設 [21]</li> <li>港湾信号設備 [1]</li> <li>河川・治水施設 [12]</li> </ul> </li> <li>建設重機 [59] ..... 15</li> <li>仮設設備 [56] ..... 15</li> </ul> <p><b>3Dモデル集 II 建物・施設・構造物モデル</b></p> <ul style="list-style-type: none"> <li>ビル・家屋・商店・铁塔 [676] ..... 16                     <ul style="list-style-type: none"> <li>オフィスビル(高層超高層) [154]</li> <li>オフィスビル(中低層) [57]</li> <li>マンション・アパート [65]</li> <li>一般家庭 [157]</li> <li>店舗・マーケット [58]</li> <li>工業施設 [40]</li> <li>公共施設 [132]</li> <li>送電铁塔 [13]</li> </ul> </li> <li>鉄道・道路構造物 [505] ..... 22                     <ul style="list-style-type: none"> <li>橋梁上部工 [56] 橋梁下部工 [117]</li> <li>道路構造物 [179] 門柱 [30]</li> <li>歩道橋 [17]</li> <li>標識ポール [25] マーキング [78]</li> </ul> </li> <li>鉄道・道路施設 [513] ..... 26                     <ul style="list-style-type: none"> <li>橋梁上部工 [7]</li> <li>信号・警報設備 [217]</li> <li>駅舎 [14] 街路灯 [106]</li> <li>その他 [169]</li> </ul> </li> <li>公園施設 [173] ..... 30                     <ul style="list-style-type: none"> <li>遊具 [33] 建物 [73]</li> <li>その他 [67]</li> </ul> </li> <li>その他 [446] ..... 31                     <ul style="list-style-type: none"> <li>看板 [19]</li> <li>交通規制 [102] 災害 [69]</li> <li>その他 [256]</li> </ul> </li> </ul>	<p><b>テクスチャ集 I 道路・交通・ 標識テクスチャ</b></p> <ul style="list-style-type: none"> <li>舗装道路・鉄道路面 [138] ..... 35                     <ul style="list-style-type: none"> <li>舗装路面 [112]</li> <li>鉄道路路面 [4]</li> <li>その他 [22]</li> </ul> </li> <li>盛土・切土 [168] ..... 36                     <ul style="list-style-type: none"> <li>植栽 [32]</li> <li>コンクリートブロック [42]</li> <li>コンクリート吹付け [4]</li> <li>その他 [90]</li> </ul> </li> <li>ガードレール・縁石・歩道・他 [389] ..... 37                     <ul style="list-style-type: none"> <li>ガードレール [309]</li> <li>縁石 [12] 歩道 [68]</li> </ul> </li> <li>橋梁 [42] ..... 41                     <ul style="list-style-type: none"> <li>トラス [13] 桁橋 [29]</li> </ul> </li> <li>トンネル [26] ..... 41</li> <li>交差点 [28] ..... 41                     <ul style="list-style-type: none"> <li>舗装 [28]</li> </ul> </li> <li>交通標識 [1919] ..... 42                     <ul style="list-style-type: none"> <li>指示標識 [13] 規制標識 [60]</li> <li>案内標識 [70] 警戒標識 [33]</li> <li>補助標識 [35] 鉄道標識 [15]</li> <li>避難誘導標識 [12]</li> <li>韓国標識 [74] 中国標識 [331]</li> <li>アメリカ標識 [38]</li> <li>ニュージーランド標識 [41]</li> <li>フランス標識 [63] マレーシア標識 [67]</li> <li>タイ標識 [40] イギリス標識 [64]</li> <li>オランダ標識 [40] アイルランド標識 [40]</li> <li>ベトナム標識 [40] ドイツ標識 [40]</li> <li>インド標識 [55] シンガポール標識 [40]</li> <li>スペイン標識 [40] コロンビア標識 [40]</li> <li>ブラジル標識 [40] フィンランド標識 [56]</li> <li>オーストラリア標識 [40] トルコ標識 [40]</li> <li>レバノン標識 [40] ポーランド標識 [40]</li> <li>スウェーデン標識 [53] スイス標識 [39]</li> <li>アイスランド標識 [30] イタリア標識 [41]</li> <li>オーストリア標識 [36] フィリピン標識 [40]</li> <li>ポルトガル標識 [62] 台湾標識 [33]</li> </ul> </li> <li>路面表示 [94] ..... 58                     <ul style="list-style-type: none"> <li>指示標示 [43]</li> <li>規制標示 [32] その他 [12]</li> <li>韓国路面標示 [6]</li> <li>中国路面標示 [1]</li> </ul> </li> <li>地形 [52] ..... 59</li> <li>建物(壁面) [82] ..... 59</li> <li>河川 [15] ..... 60</li> <li>背景 [59] ..... 60                     <ul style="list-style-type: none"> <li>高層超高層ビル群 [4] 中低層ビル [7]</li> <li>低層ビル群 [8]</li> <li>民家 [8] 山林 [13] 塀 [18]</li> </ul> </li> <li>コックピット [12] ..... 61</li> <li>空 [12] ..... 61</li> <li>旗 [88] ..... 61</li> <li>水面 [26] ..... 62</li> <li>3Dモデル [25] ..... 62</li> <li>火、煙 [8] ..... 62</li> <li>その他 [8] ..... 62</li> </ul> <p><b>サンプルデータ集</b></p> <ul style="list-style-type: none"> <li>サンプルデータ [55] ..... 63                     <ul style="list-style-type: none"> <li>世界遺産 [14] FORUM8事業所 [6]</li> <li>海外事例 [10] 景観検討 [6]</li> <li>港湾・空港 [2] 公園 [1]</li> <li>道路 [4] 避難 [1] 災害 [2]</li> <li>xpswmm [1] 橋梁・トンネル・河川 [1]</li> <li>鉄道 [1] その他 [6]</li> </ul> </li> </ul>
----------------------------------------------------------------------------------------------------------------------------------------------------------------------------------------------------------------------------------------------------------------------------------------------------------------------------------------------------------------------------------------------------------------------------------------------------------------------------------------------------------------------------------------------------------------------------------------------------------------------------------------------------------------------------------------------------------------------------------------------------------------------------------------------------------------------------------------------------------------------------------------------------------------------------------------------------------------------------------------------------------------------------------------------------------------------------------------------------------------------------------------------------------------------------------------------------------------------------------------------------------------------------------------------------------------------------------------------------------------------------------------------------------------------------------------------------------------------------------------------------------------------------------------------------------------------------------------------------------------------------------------------------------------------------------------------------------------------------------------------------------------------------------------------------------------------------------------------------------------------------------------------------------------------------------------------------------------------------------------------------------------------------------------------------------------------------------------------------------------------------------------------------------------------------------------------------------------------------------------------------------------------------------------------------------------------------------------------------------------------------------------------------------------------------------------------------------------------------------------------------------------------------------------------------------------------------------------------------------------------------------------------------------------------------------------------------------------------------------------------------------------------------------------------------------------------------------------------------------------------------------------------------------	------------------------------------------------------------------------------------------------------------------------------------------------------------------------------------------------------------------------------------------------------------------------------------------------------------------------------------------------------------------------------------------------------------------------------------------------------------------------------------------------------------------------------------------------------------------------------------------------------------------------------------------------------------------------------------------------------------------------------------------------------------------------------------------------------------------------------------------------------------------------------------------------------------------------------------------------------------------------------------------------------------------------------------------------------------------------------------------------------------------------------------------------------------------------------------------------------------------------------------------------------------------------------------------------------------------------------------------------------------------------------------------------------------------------------------------------------------------------------------------------------------------------------------------------------------------------------------------------------------------------------------------------------------------------------------------------------------------------------------------------------------------------------------------------------------------------------------------------------------------------------------------------------------------------------------------------------------------------------------------------------------------------------------------------------------------------------------------------------------------------------------------------------------------------------------------------------------------------------------------------------------------------------------------------------------------------------------------------------------------------------------------------------------------------------------------------------------------------------------------------------------------------------------------------------------------------------



# 3D・2D樹木編

## 3D樹木 [266]

3D樹木  
[177]





# 3D・2D樹木編

## 3D樹木 [266]

3D樹木  
[177]





# 3D・2D樹木編

## 3D樹木 [266]

葉 (3D樹木)  
[40]

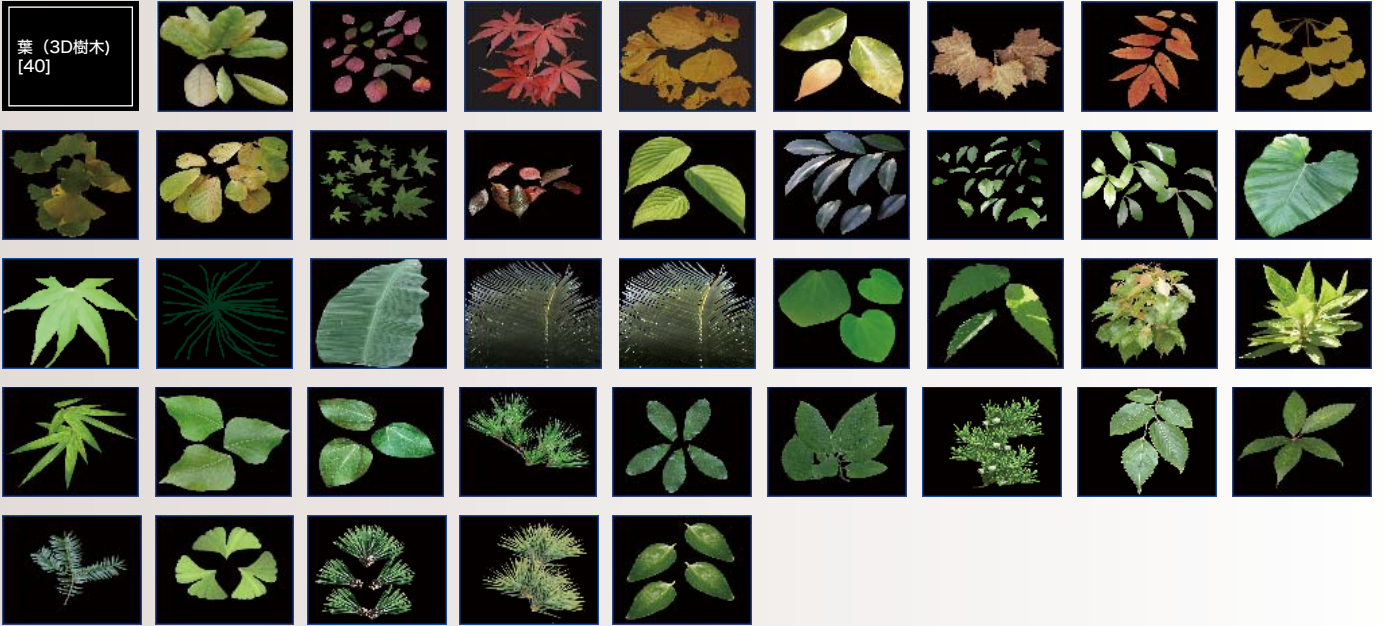

樹皮 (3D樹木)  
[35]

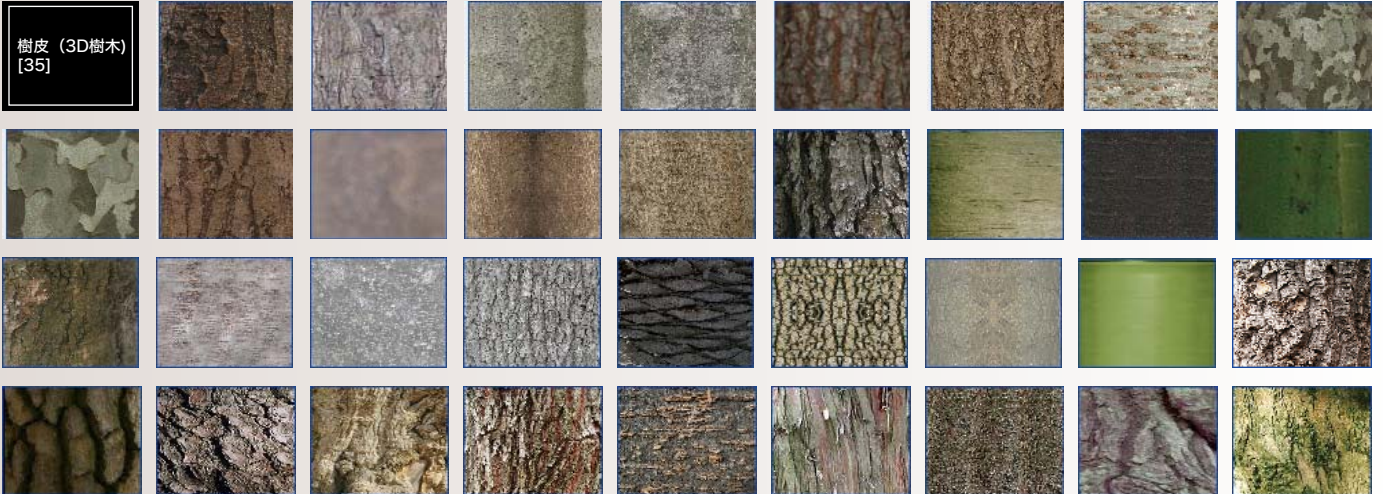

花 (3D樹木)  
[14]





# 3D・2D樹木編

## 2D樹木 [423]

高木常緑  
[67]



中木常緑  
[88]





# 3D・2D樹木編

## 2D樹木 [423]

中木常緑  
[88]



低木常緑  
[25]

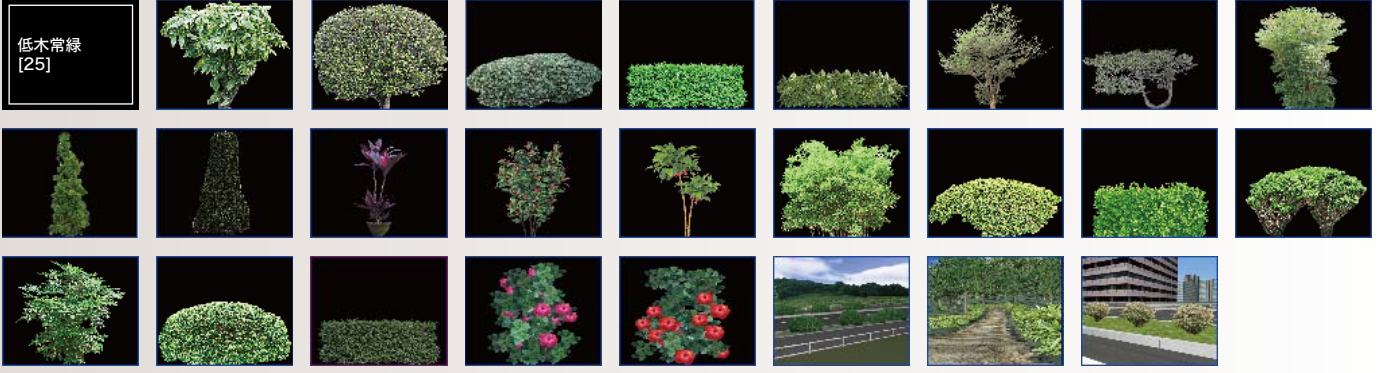

高木落葉  
[58]

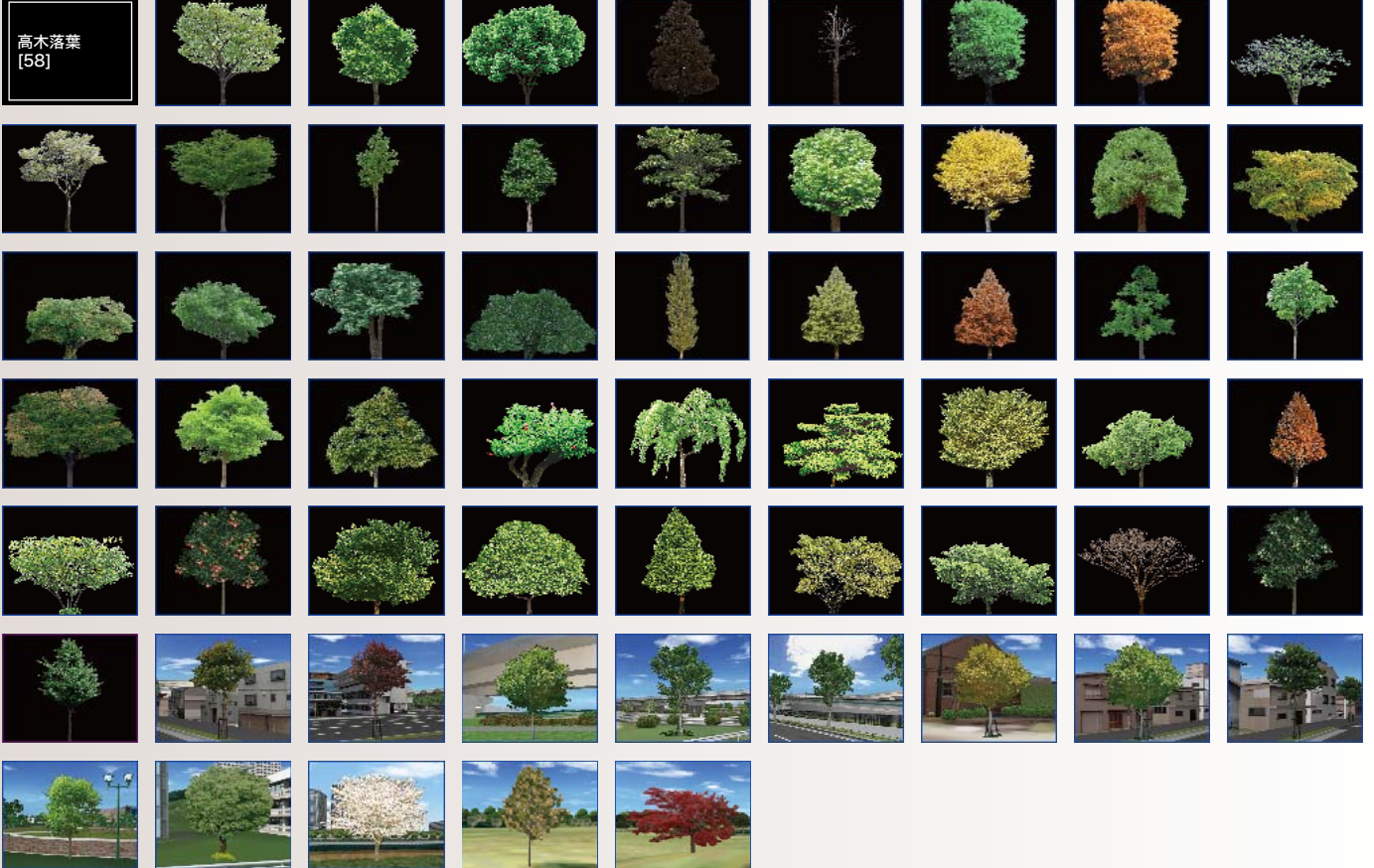



# 3D・2D樹木編

## 2D樹木 [423]

中木落葉  
[33]

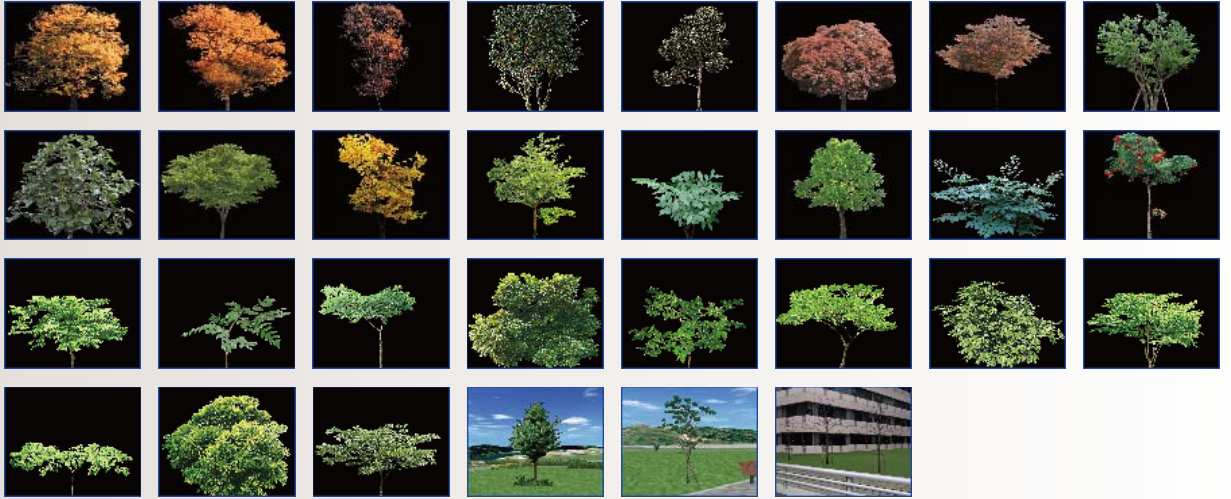

低木落葉  
[9]

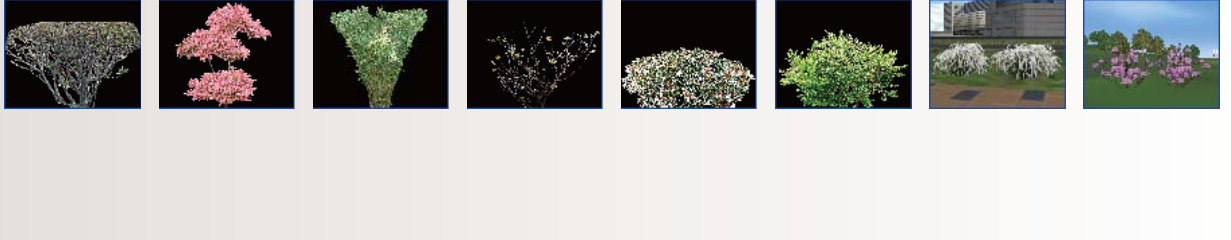

高木花木  
[23]



中木花木  
[27]



# 3D・2D樹木編

## 2D樹木 [423]

低木花木  
[81]

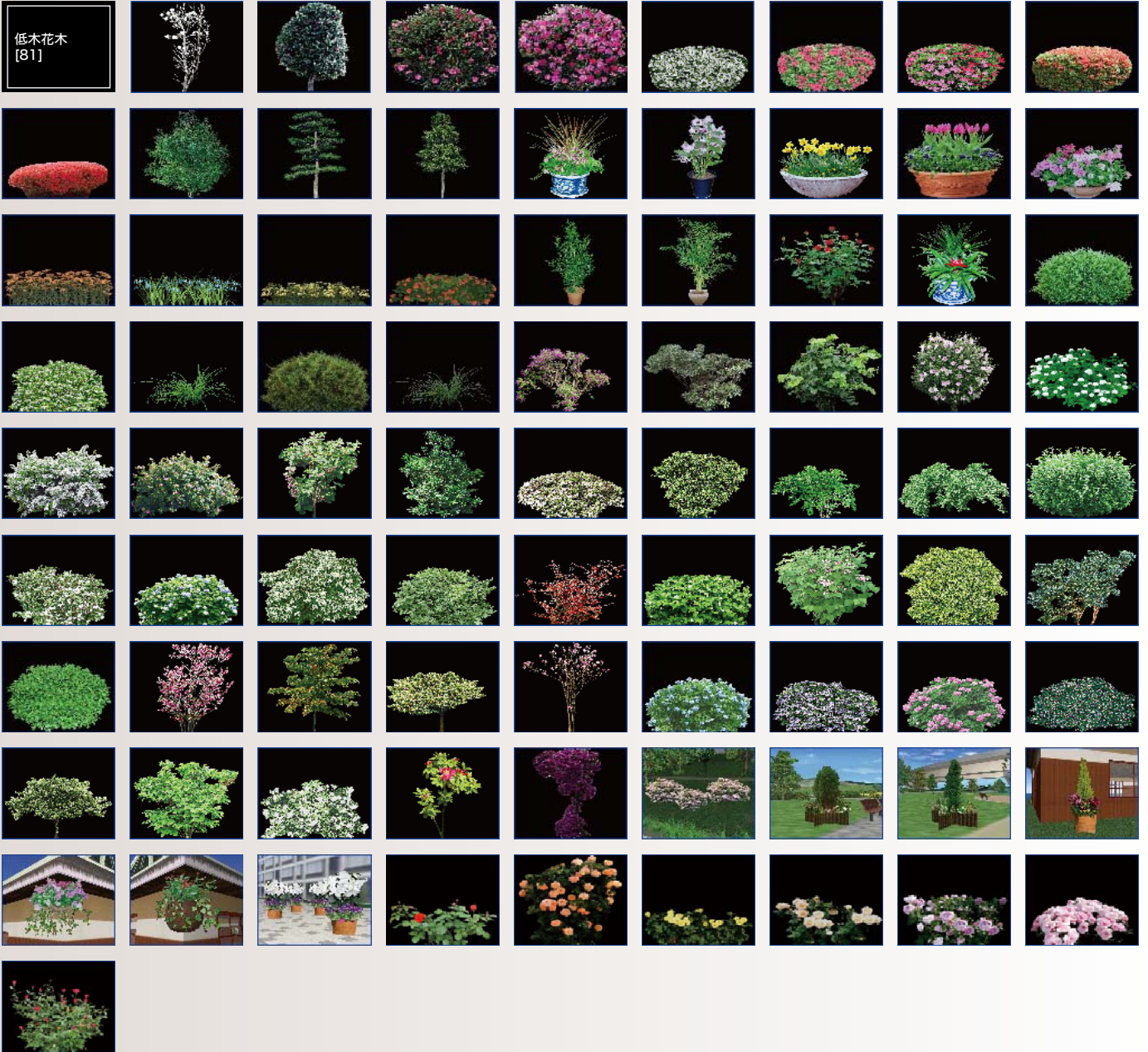

観葉植物  
[12]

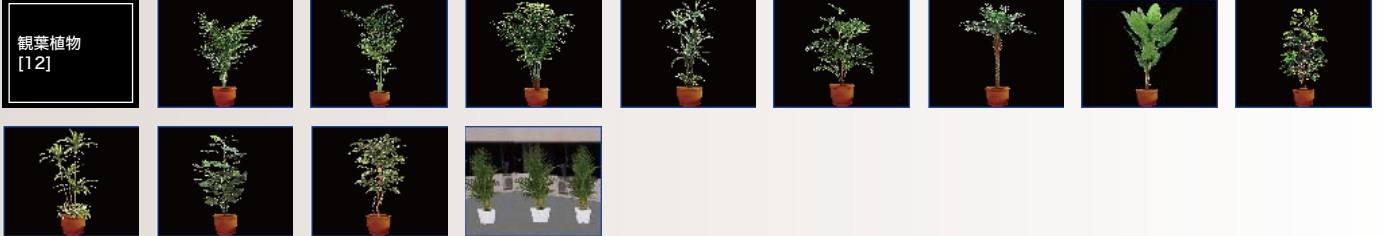



# MD3 キャラクター人間モデル

## キャラクタ(MD3) [101]

人間  
[83]

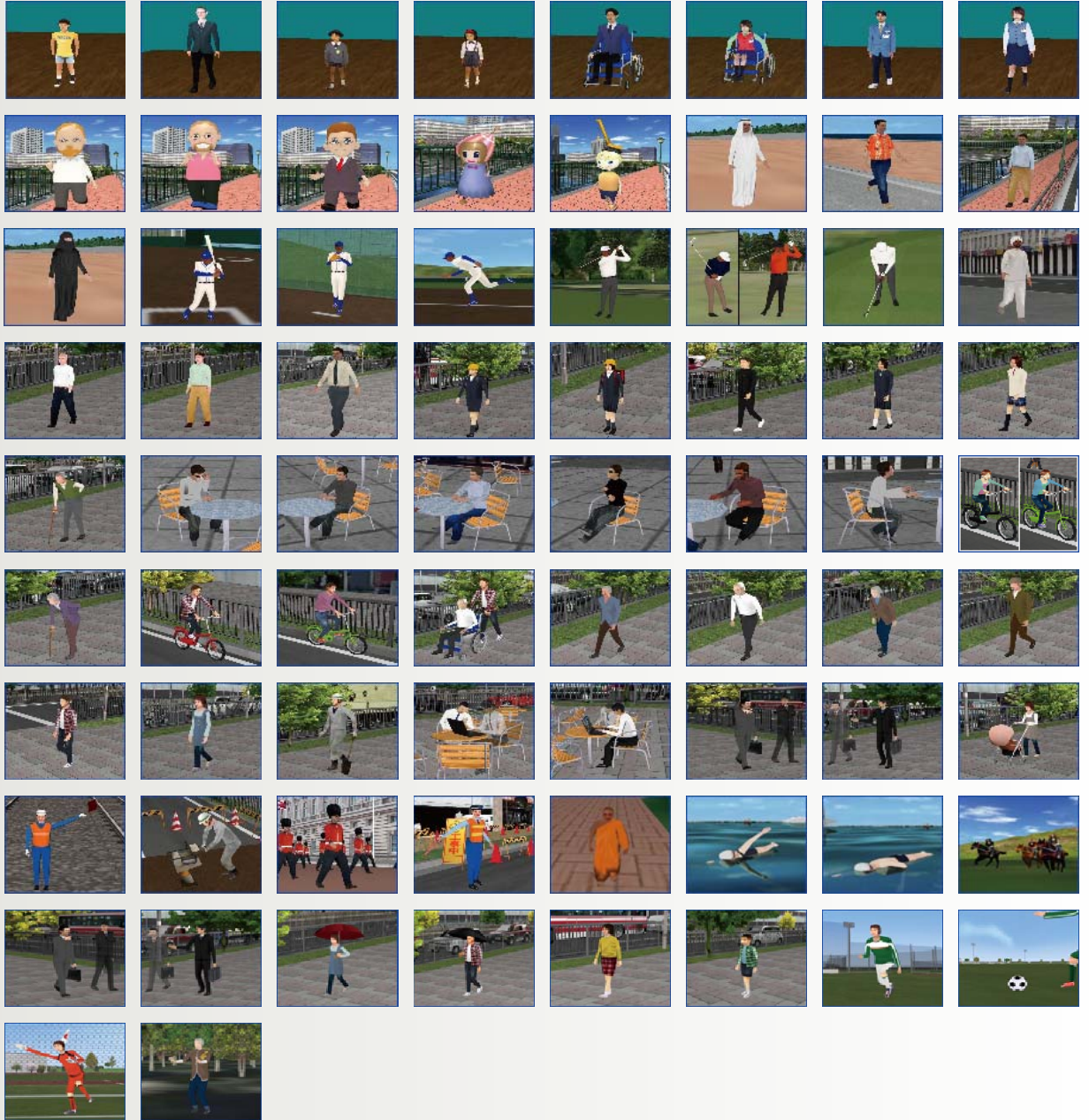

動物  
[18]

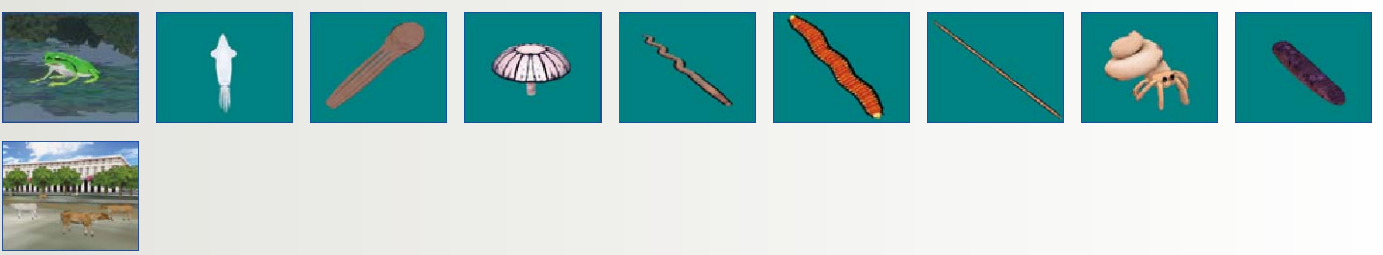



# MD3 キャラクター人間モデル

## 動物・人間・樹木(3DS) [191]

人間  
[97]



# MD3 キャラクター人間モデル

## 動物・人間(3DS) [191]





# 3Dモデル集 I - 乗り物・設備・可動モデル

## 道路車両 [232]

乗用車  
[94]





# 3Dモデル集 I - 乗り物・設備・可動モデル

## 道路車両 [232]

トラック・  
トレーラ・  
キャブ[43]

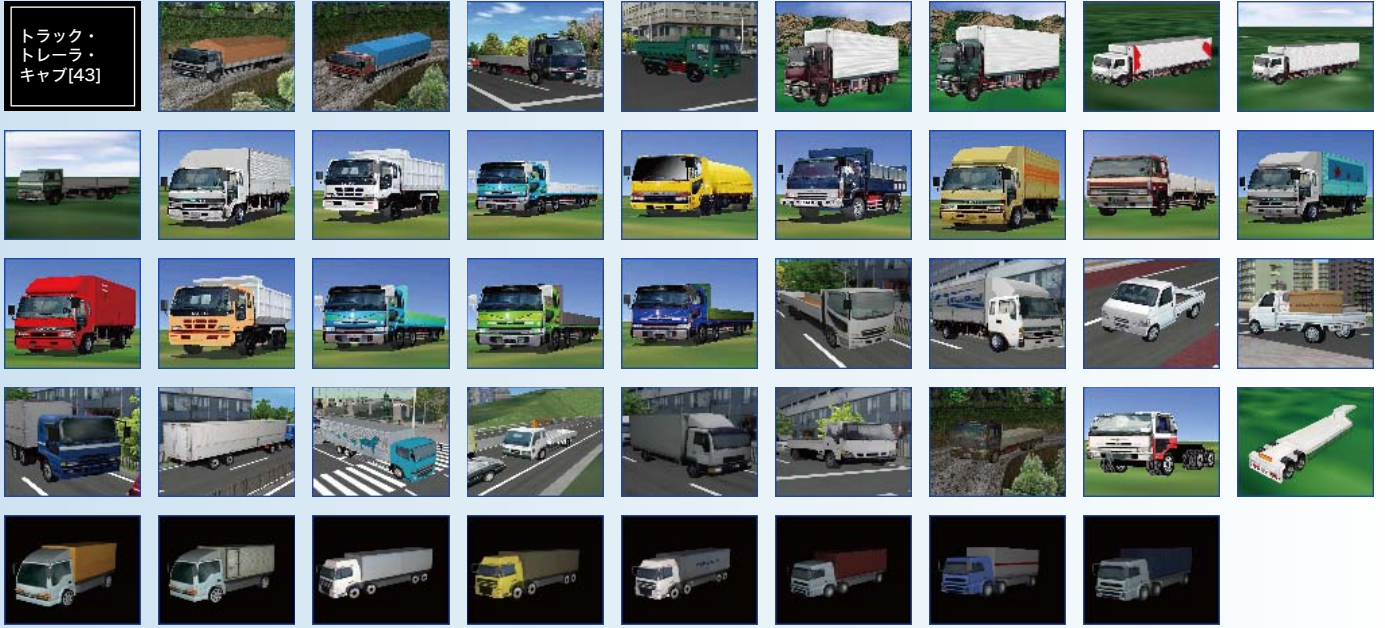

バス・タクシー  
[31]

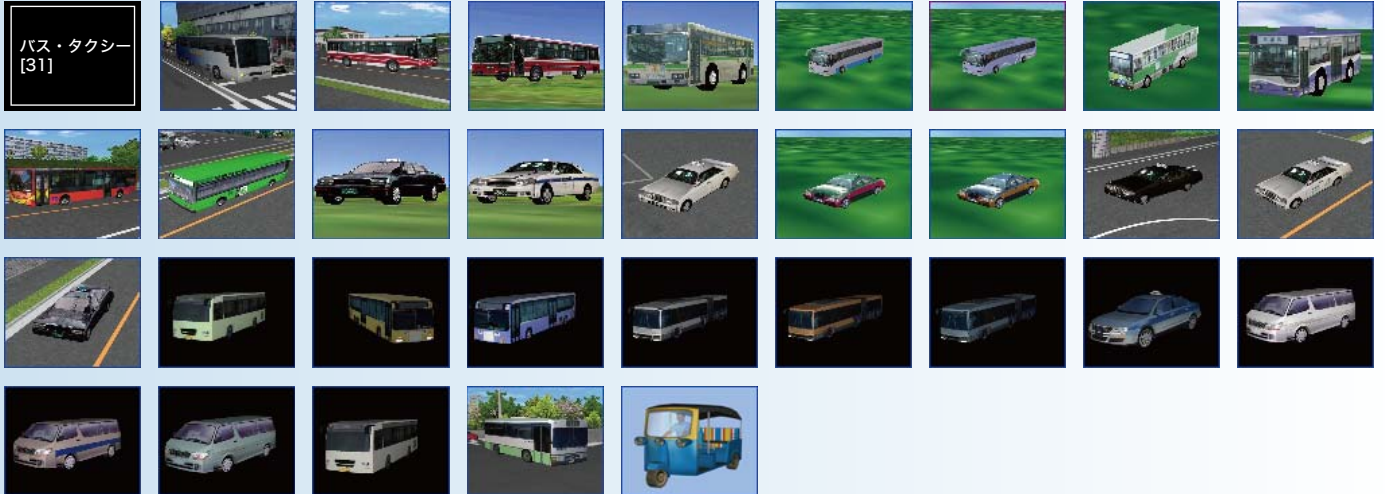

自転車・バイク  
[30]

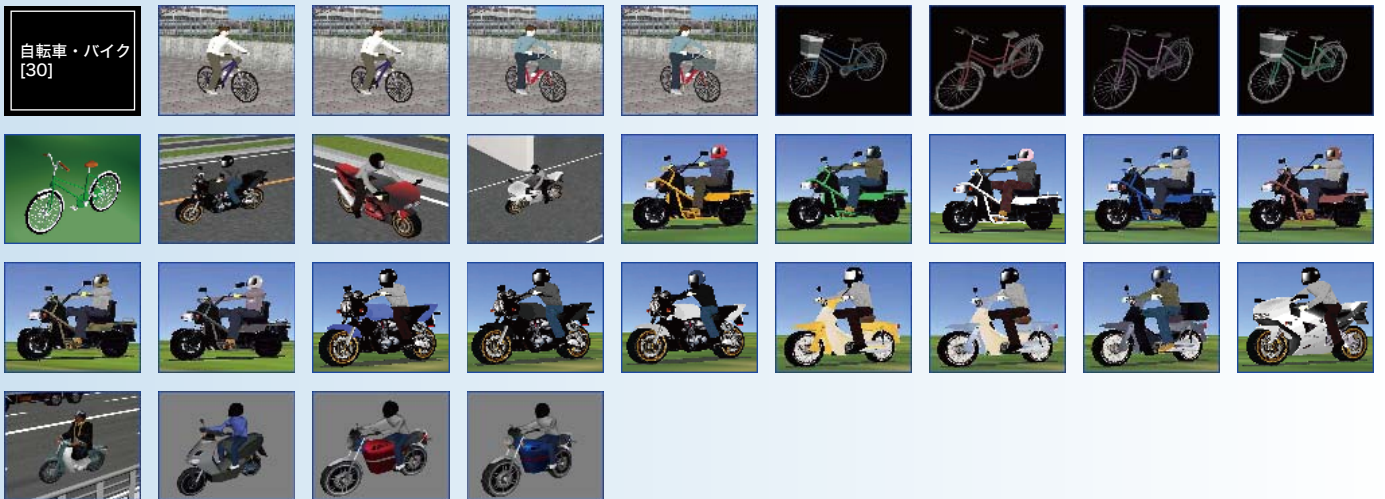



# 3Dモデル集 I - 乗り物・設備・可動モデル

## 道路車両 [232]

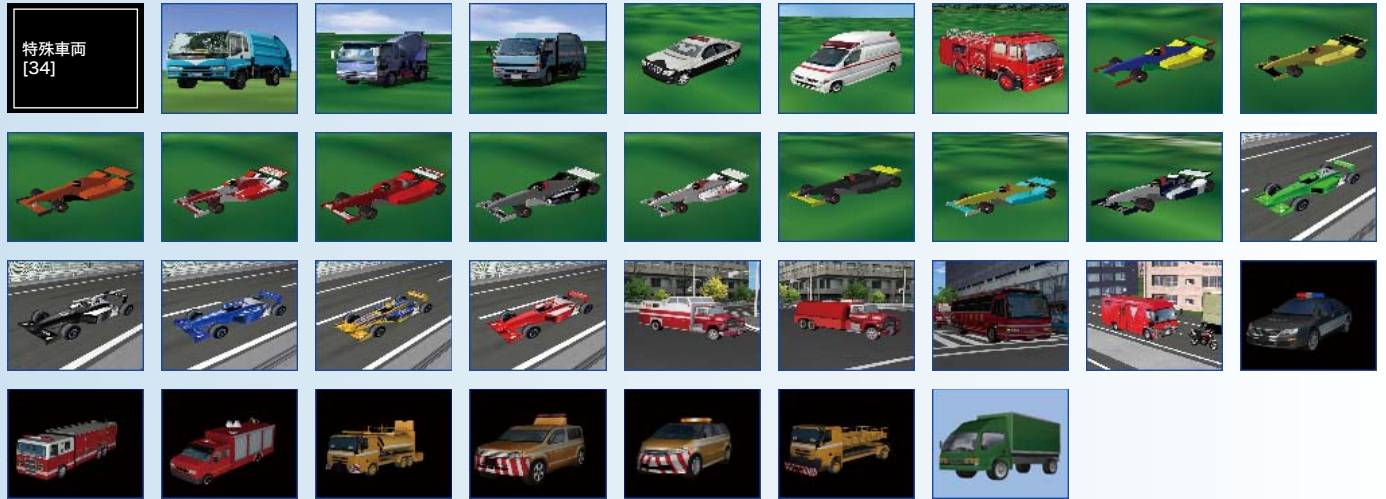

## 3Dコックピット [22]



## 鉄道車両 [31]

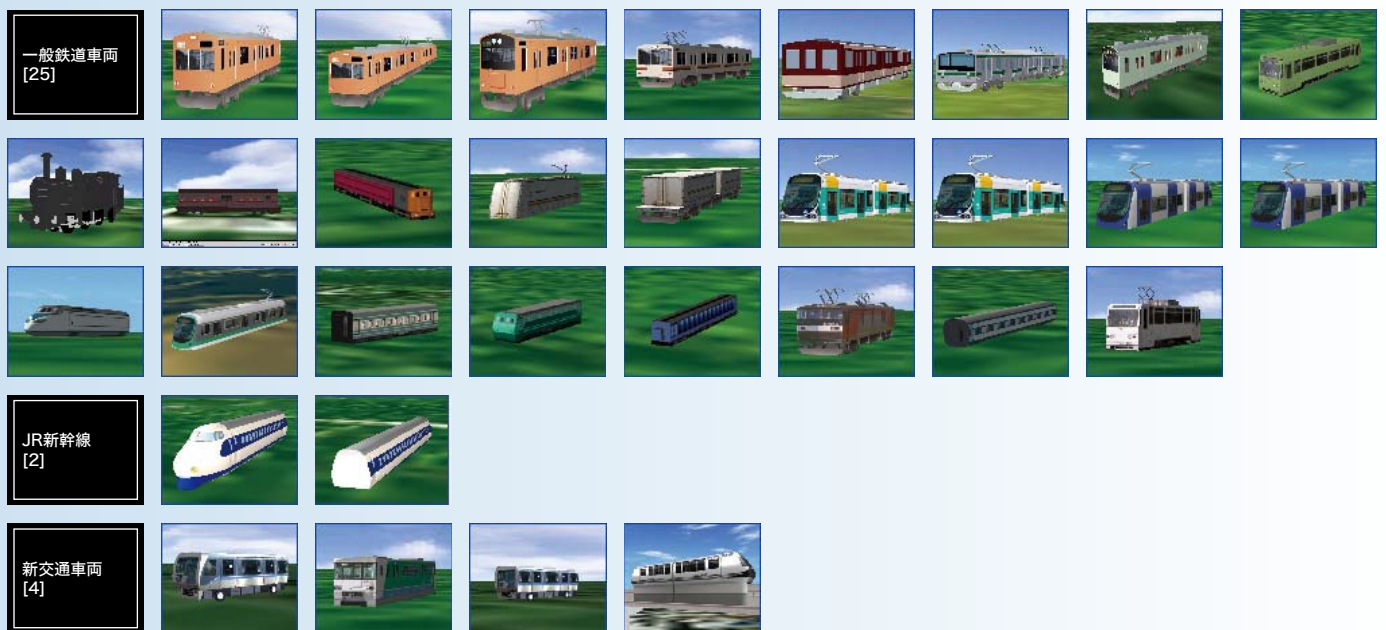





# 3Dモデル集 I - 乗り物・設備・可動モデル

## 建設重機 [59]

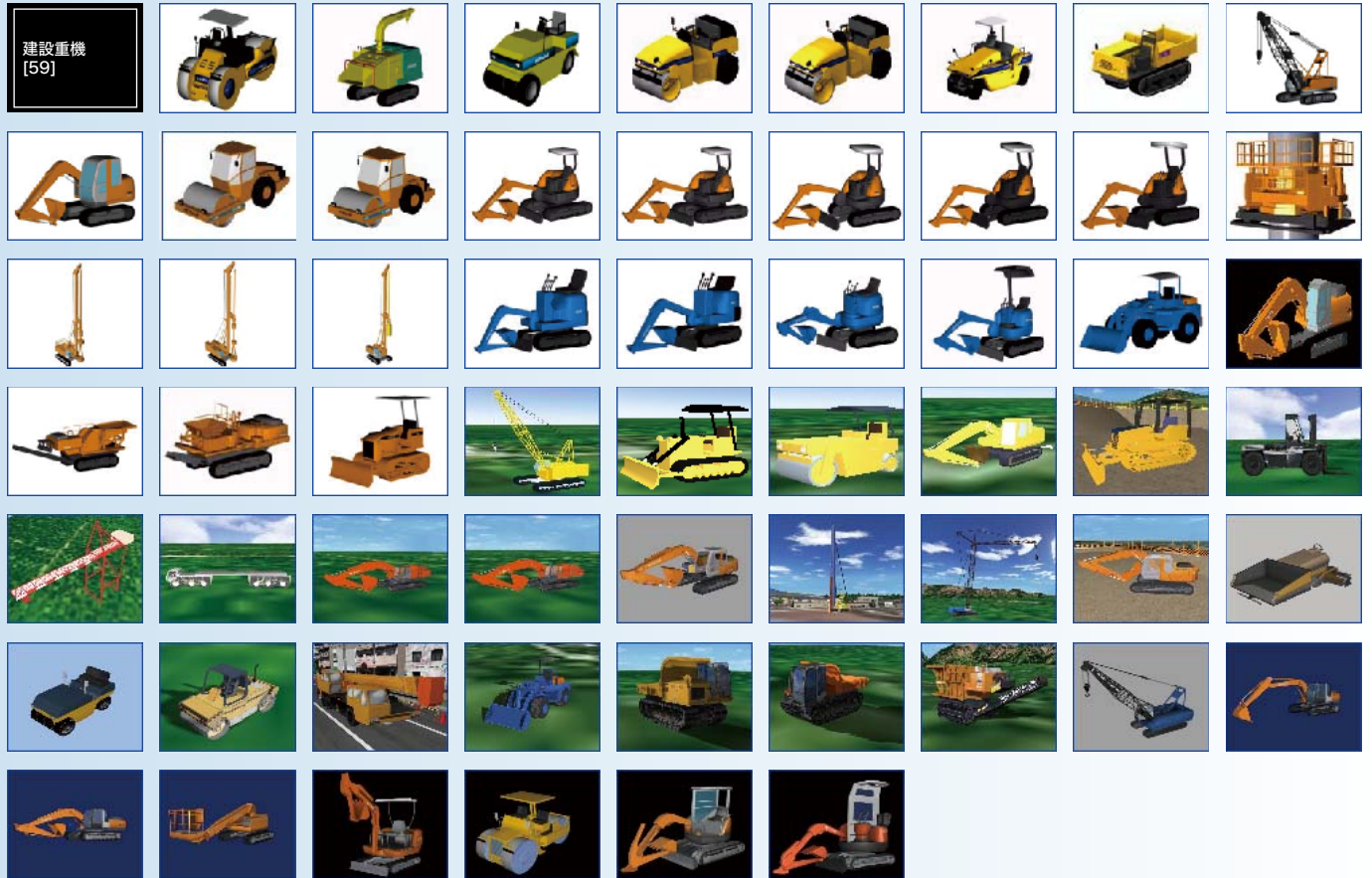

## 仮設設備 [56]

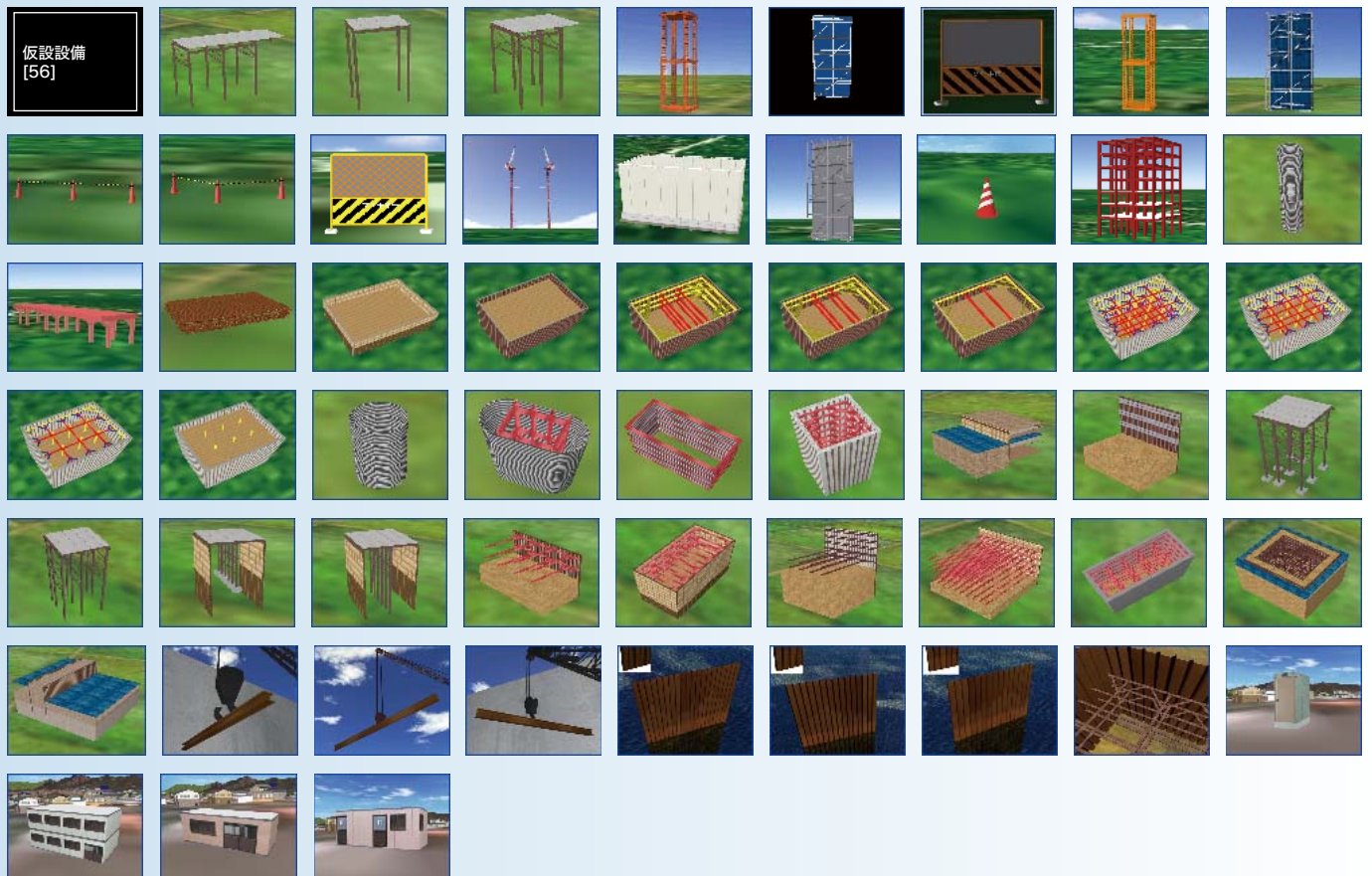



# 3Dモデル集Ⅱ－建物・施設・構造物モデル

## ビル・家屋・商店・鉄塔 [676]

オフィスビル  
(高層超高層)  
[154]





# 3Dモデル集Ⅱ－建物・施設・構造物モデル

## ビル・家屋・商店・鉄塔 [676]

オフィスビル  
(高層超高層)  
[154]

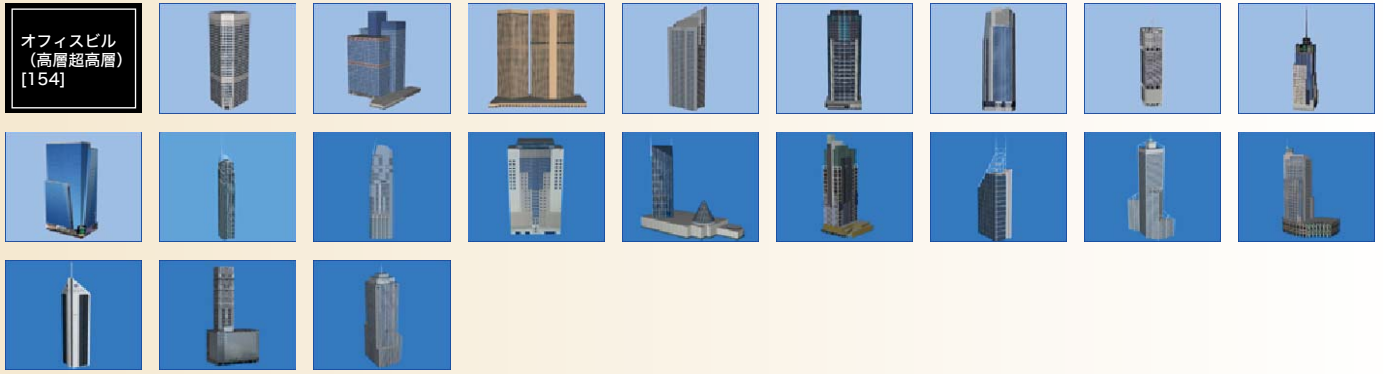

オフィスビル  
(中低層)  
[57]

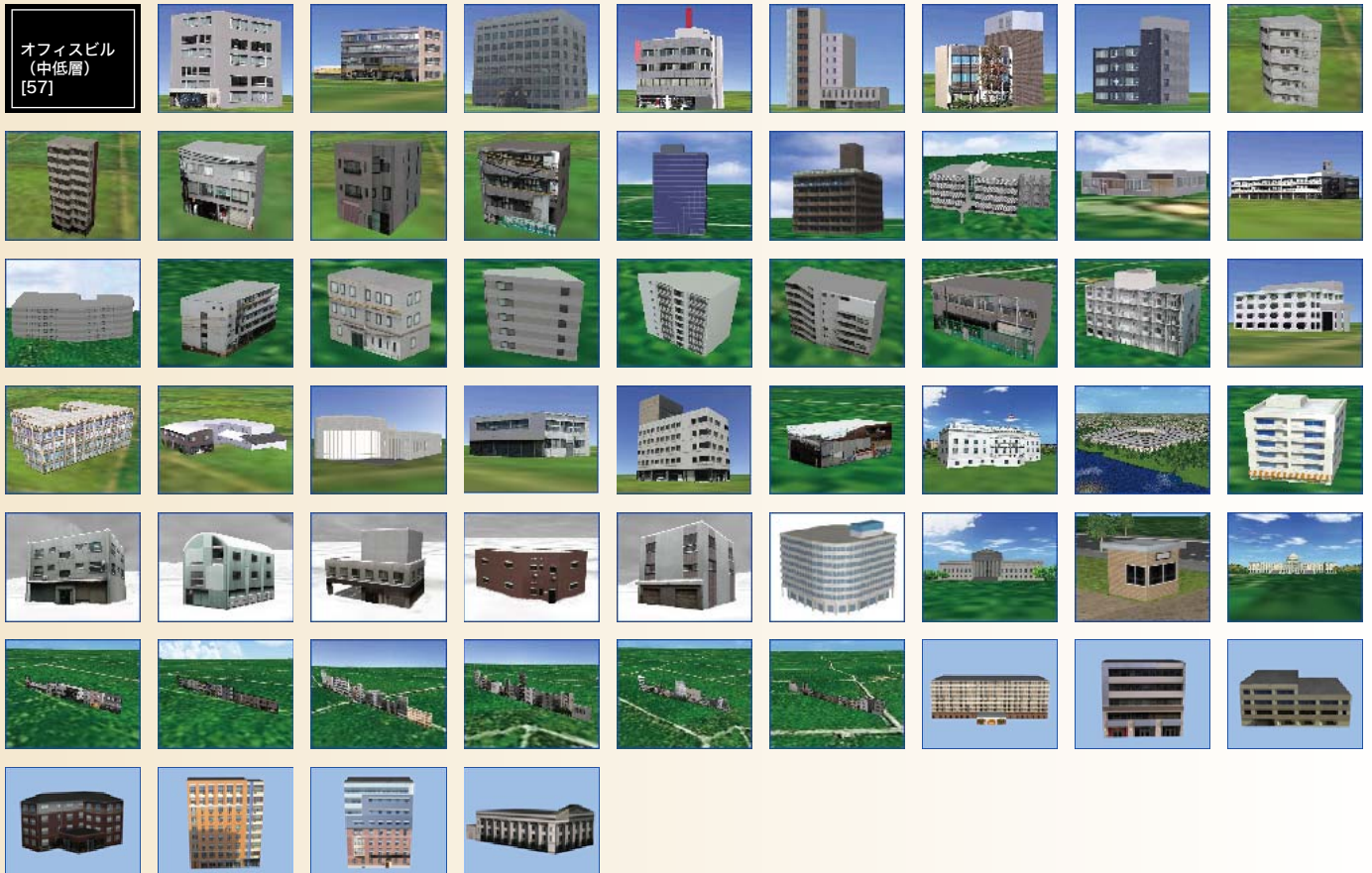



# 3Dモデル集Ⅱ－建物・施設・構造物モデル

## ビル・家屋・商店・鉄塔 [676]

マンション・  
アパート [65]

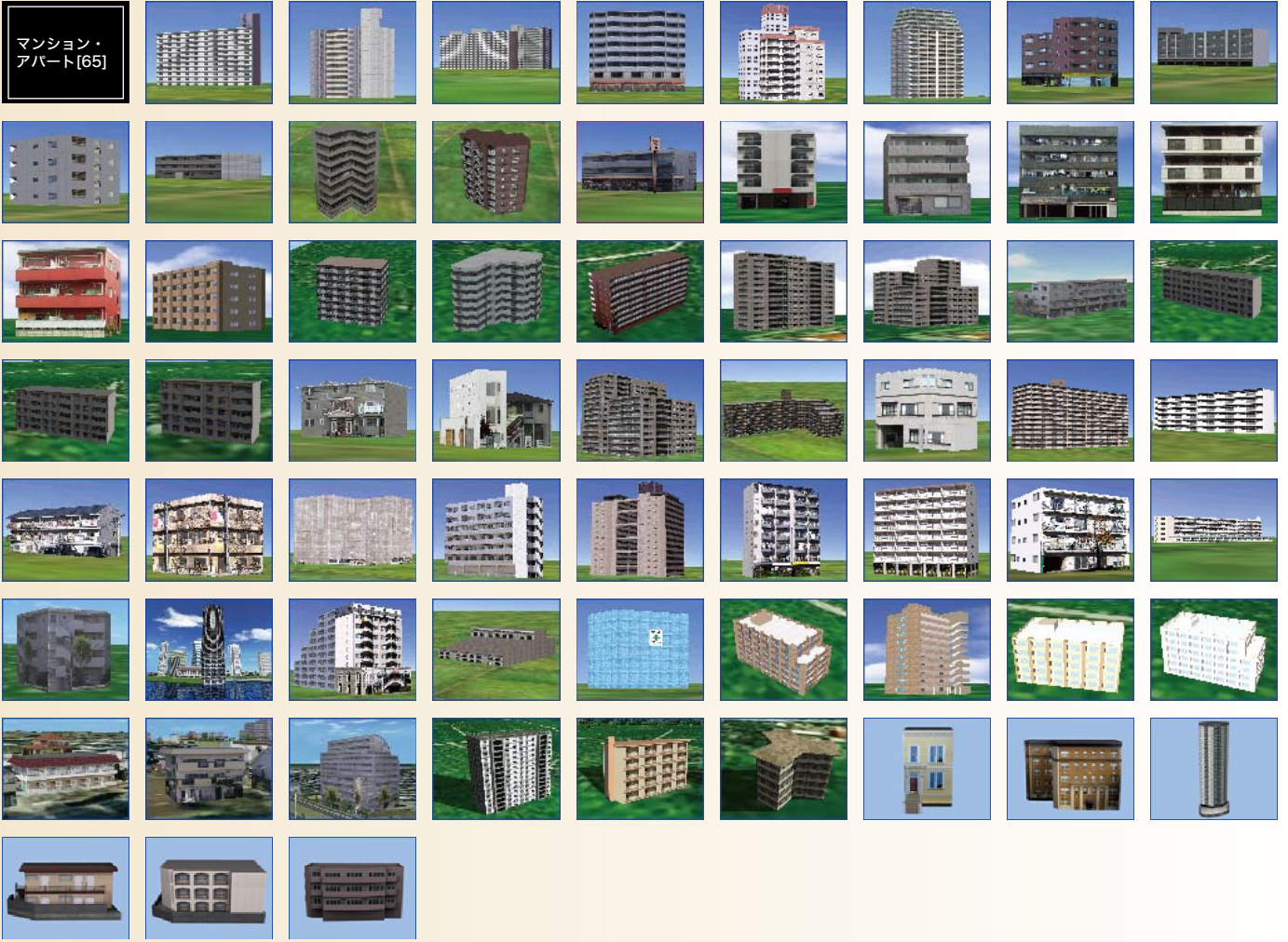

一般家屋  
[157]





# 3Dモデル集Ⅱ－建物・施設・構造物モデル

## ビル・家屋・商店・鉄塔 [676]

一般家屋  
[157]





# 3Dモデル集Ⅱ－建物・施設・構造物モデル

## ビル・家屋・商店・鉄塔 [676]

店舗・  
マーケット  
[58]

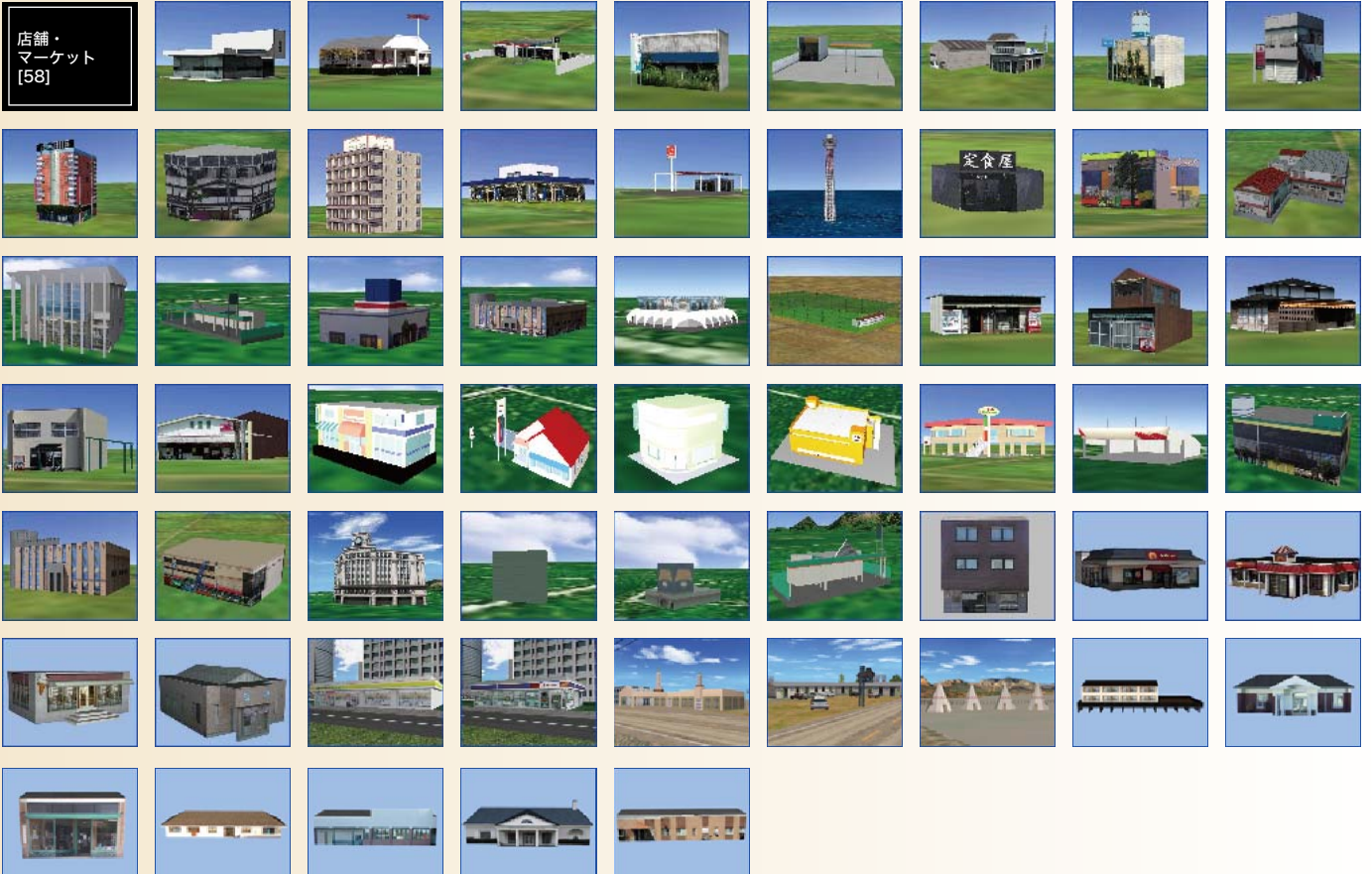

工業施設  
[40]



公共施設  
[132]





# 3Dモデル集Ⅱ－建物・施設・構造物モデル

## ビル・家屋・商店・鉄塔 [676]

公共施設  
[132]

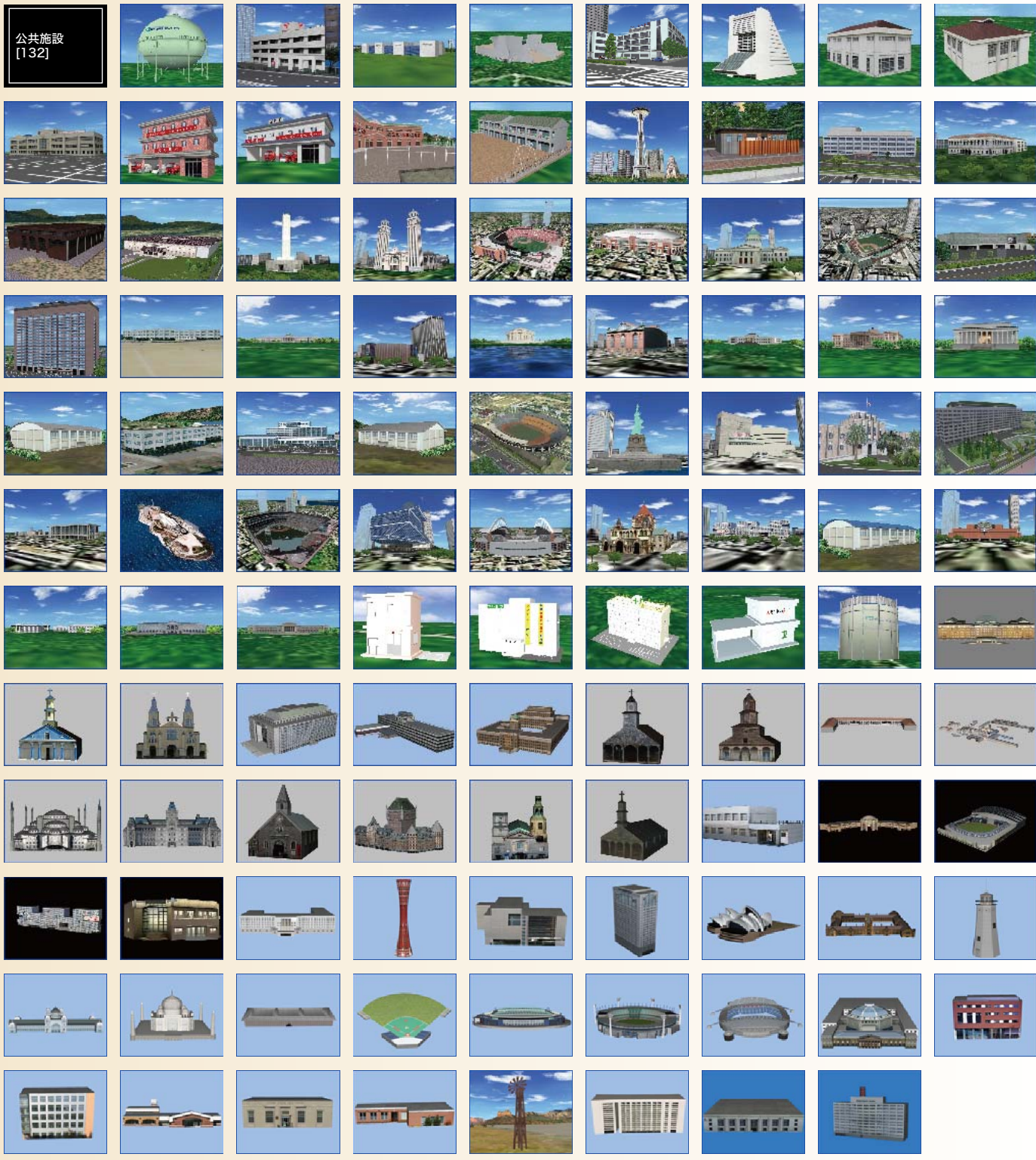

送電鉄塔  
[13]









# 3Dモデル集Ⅱ－建物・施設・構造物モデル

## 鉄道・道路構造物 [505]

橋梁下部工  
[117]



道路構造物  
[179]





# 3Dモデル集Ⅱ－建物・施設・構造物モデル

## 鉄道・道路構造物 [505]

道路構造物  
[179]

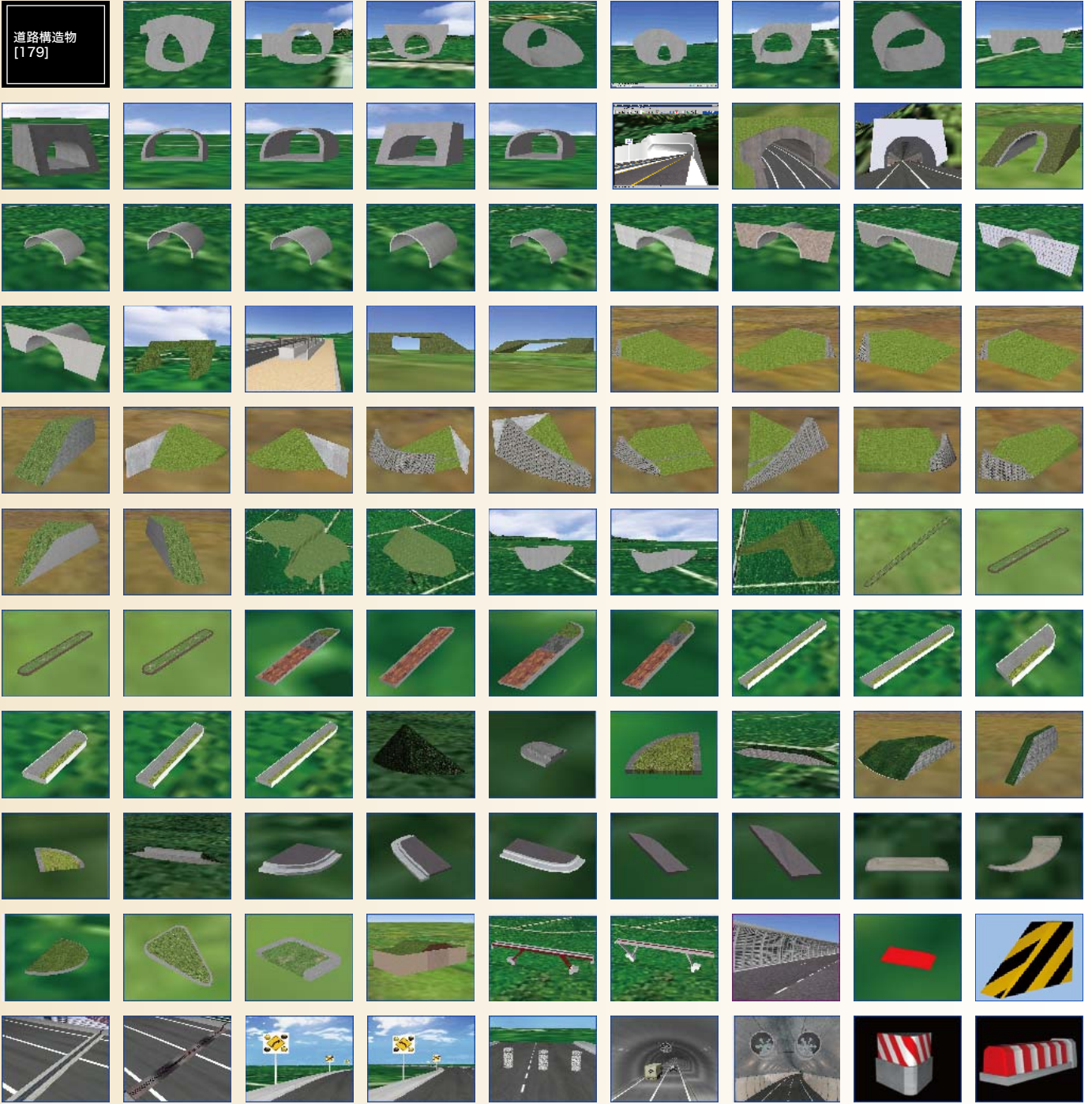

門柱  
[30]





# 3Dモデル集Ⅱ－建物・施設・構造物モデル

## 鉄道・道路構造物 [505]

歩道橋  
[17]



標識ポール  
[25]

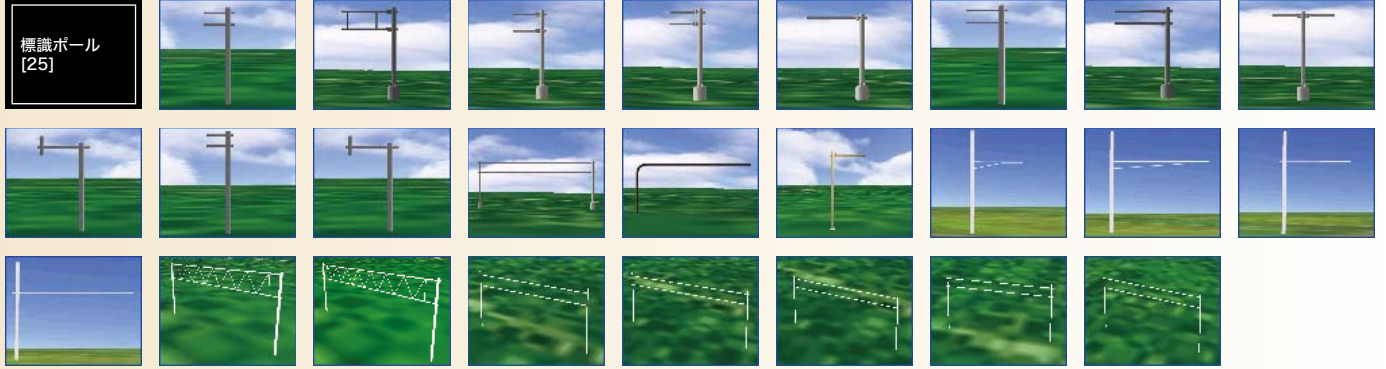

マーキング  
[78]





# 3Dモデル集Ⅱ－建物・施設・構造物モデル

## 鉄道・道路施設 [513]

橋梁上部工  
[7]



信号・警報設備  
[217]





# 3Dモデル集Ⅱ－建物・施設・構造物モデル

## 鉄道・道路施設 [513]





# 3Dモデル集Ⅱ - 建物・施設・構造物モデル

## 鉄道・道路施設 [513]





# 3Dモデル集Ⅱ－建物・施設・構造物モデル

## 鉄道・道路施設 [513]





# 3Dモデル集Ⅱ－建物・施設・構造物モデル

## 鉄道・道路施設 [513]

その他  
[169]



## 公園施設 [173]

遊具  
[33]



建物  
[73]

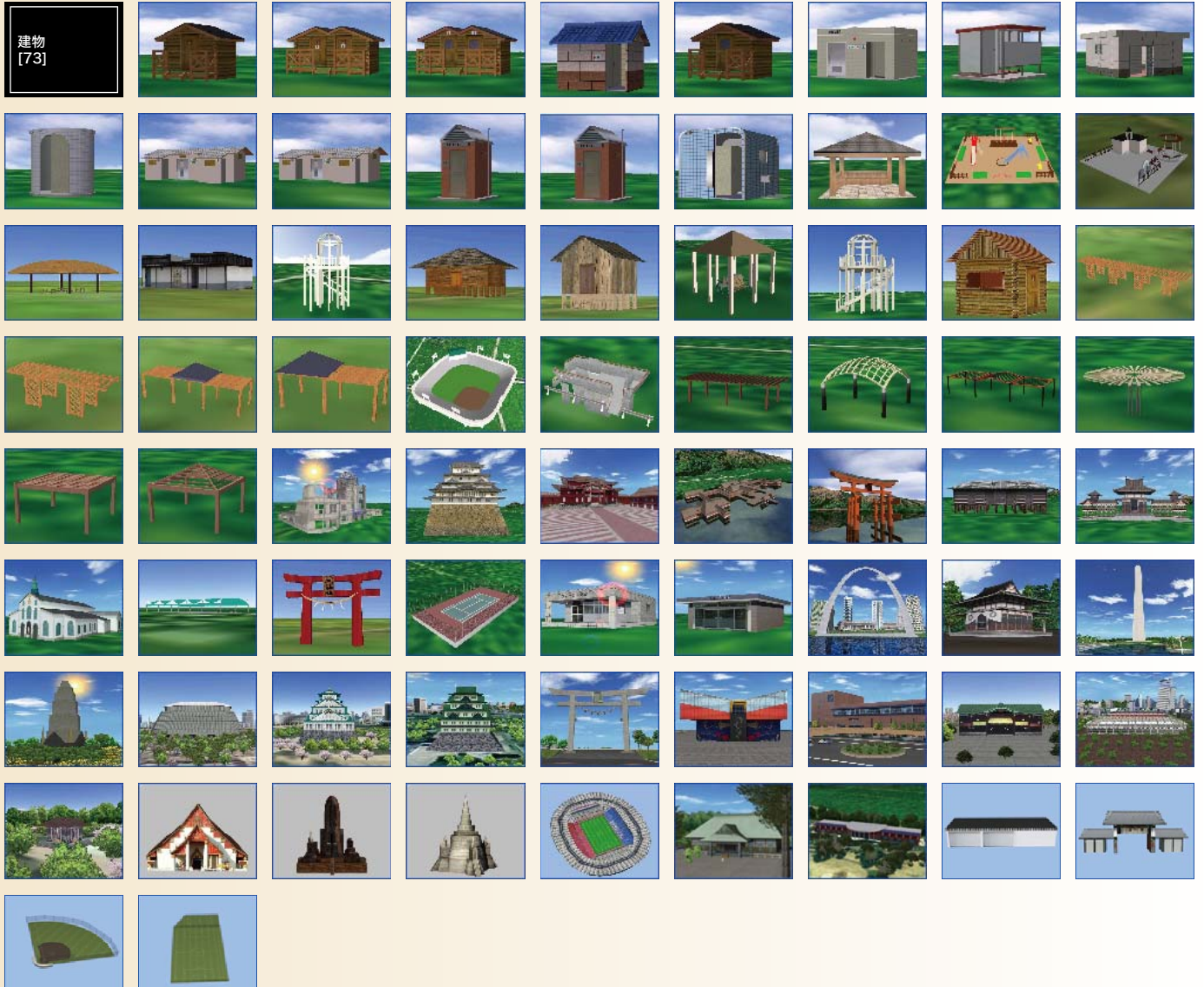



# 3Dモデル集Ⅱ－建物・施設・構造物モデル

## 公園施設 [173]



## その他 [446]

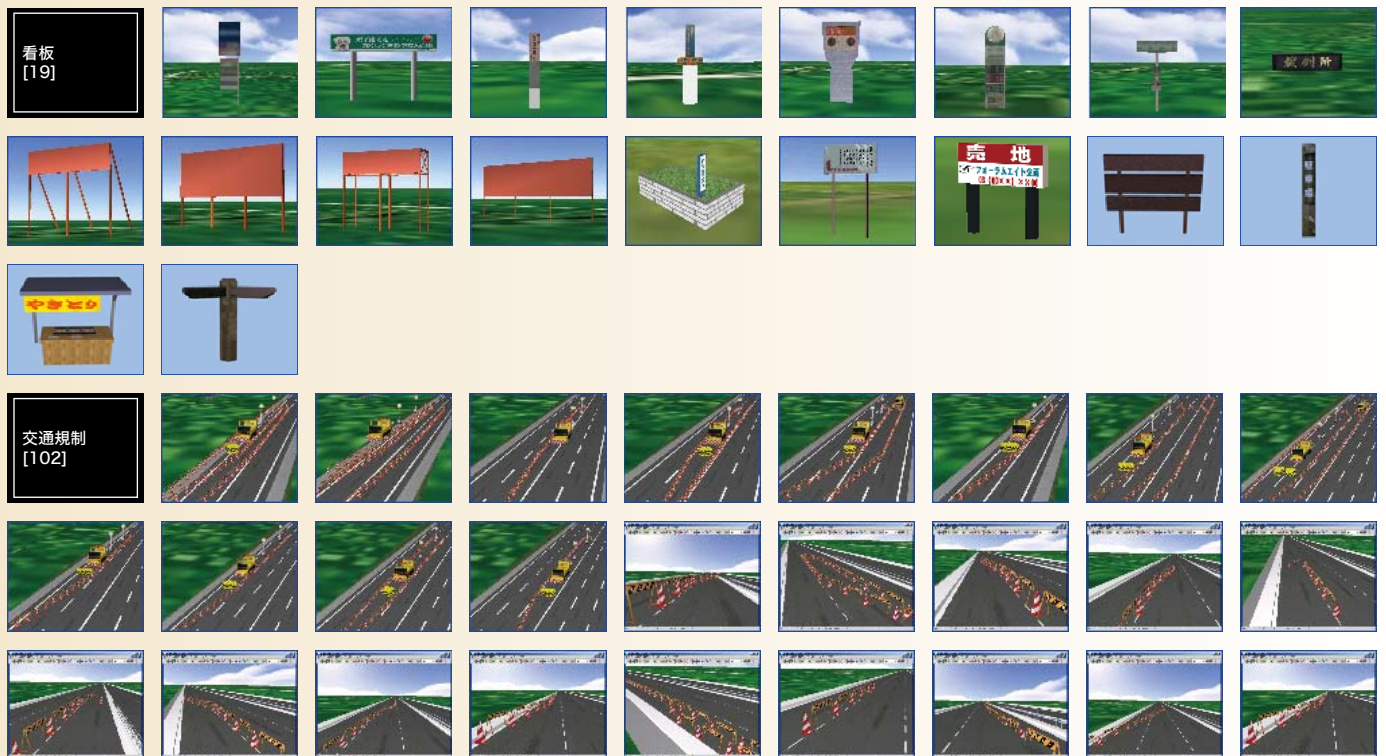



# 3Dモデル集Ⅱ－建物・施設・構造物モデル

## その他 [446]

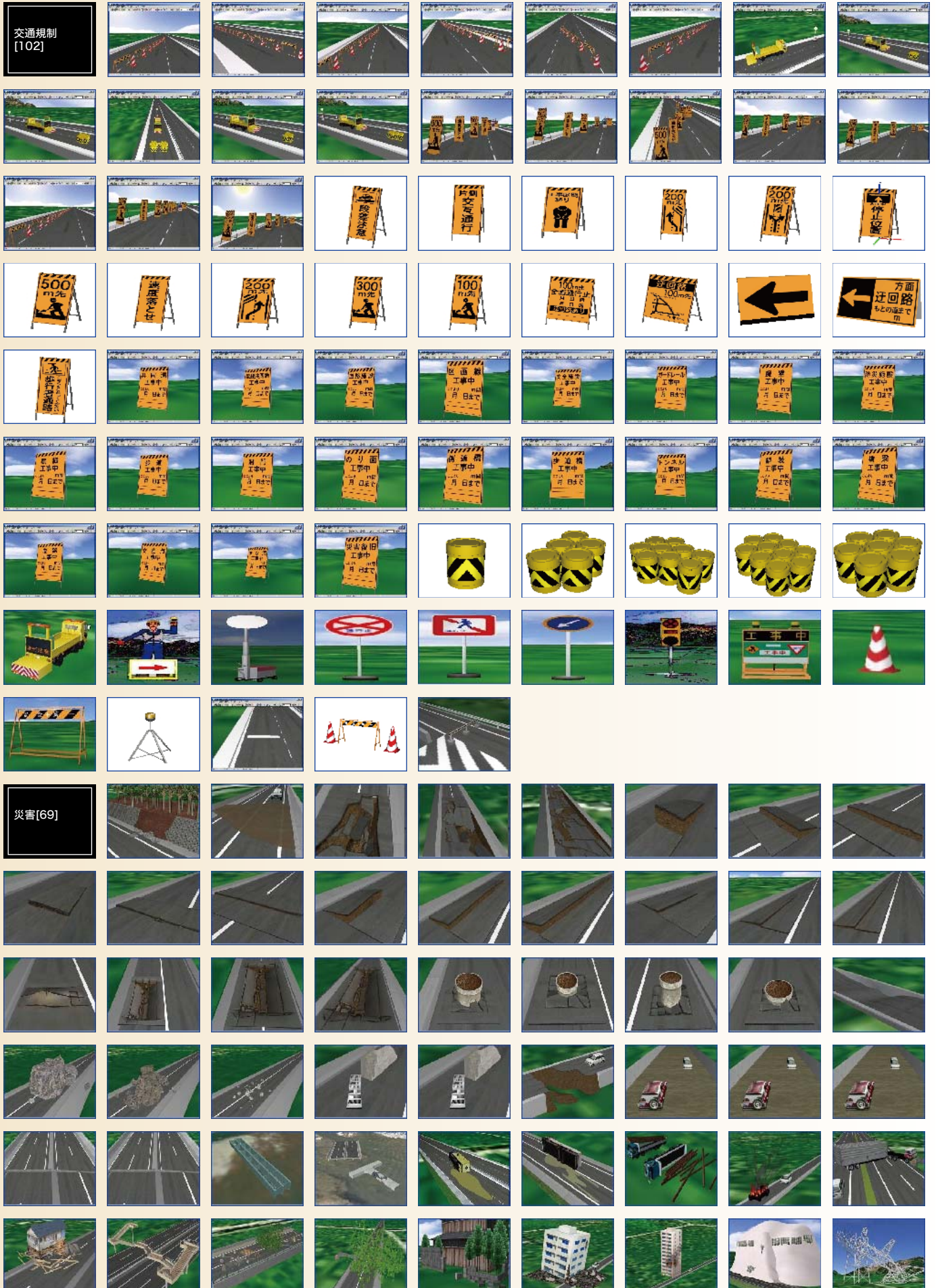



# 3Dモデル集Ⅱ - 建物・施設・構造物モデル

## その他 [446]

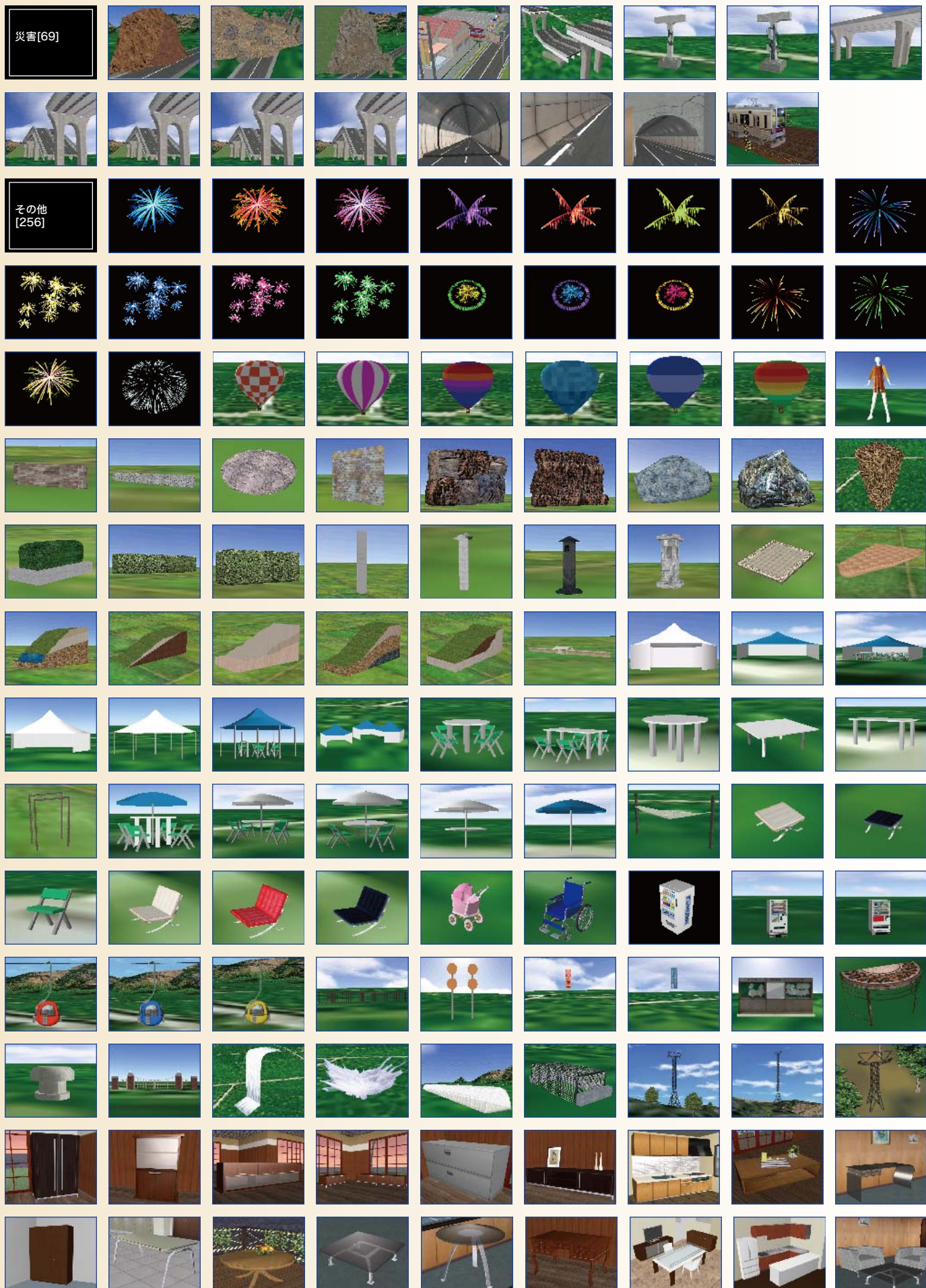



# 3Dモデル集Ⅱ - 建物・施設・構造物モデル

## その他 [446]

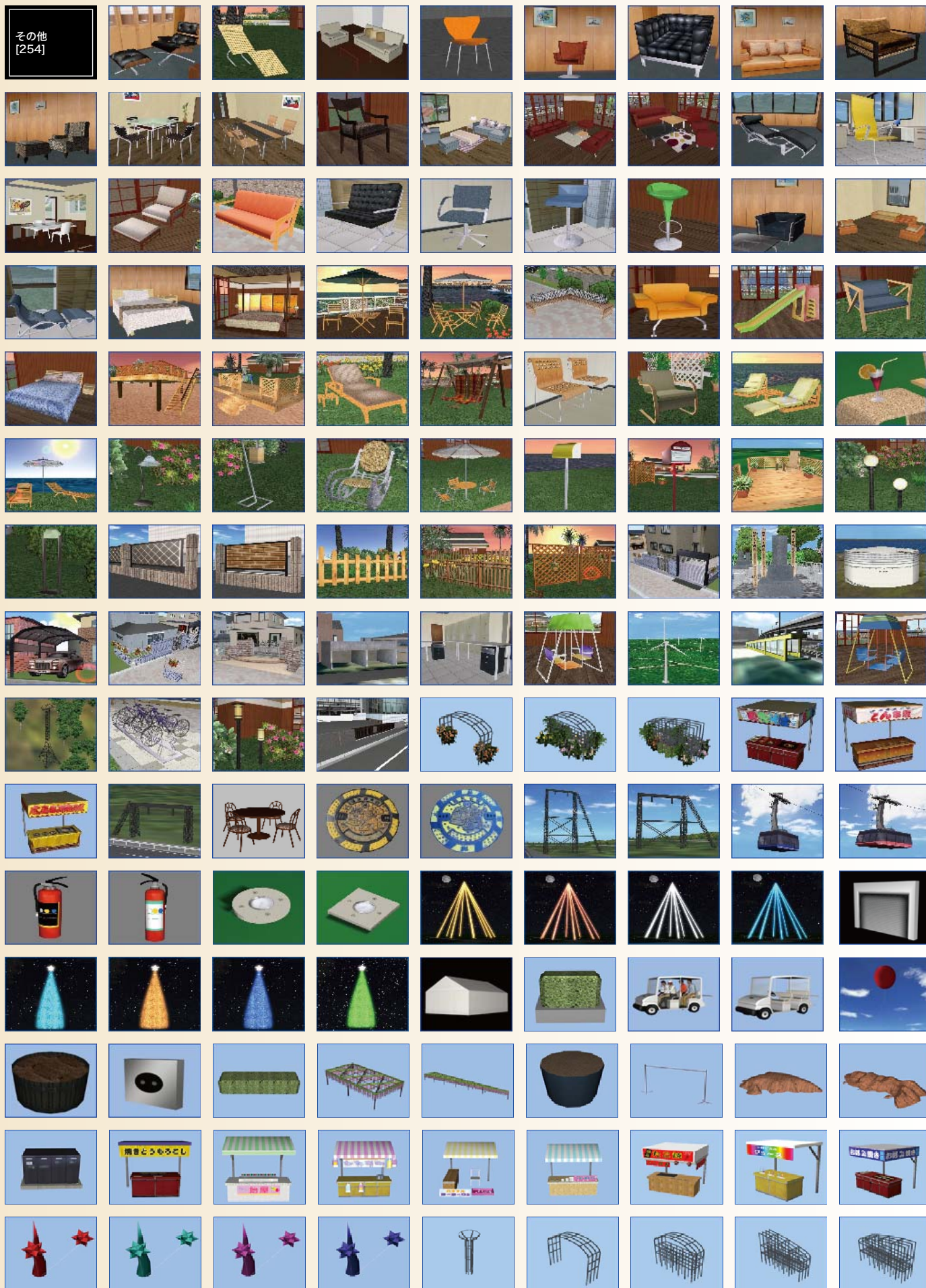



# テクスチャ集 I - 道路・交通・標識テクスチャ

## 舗装路面・鉄道路面 [138]

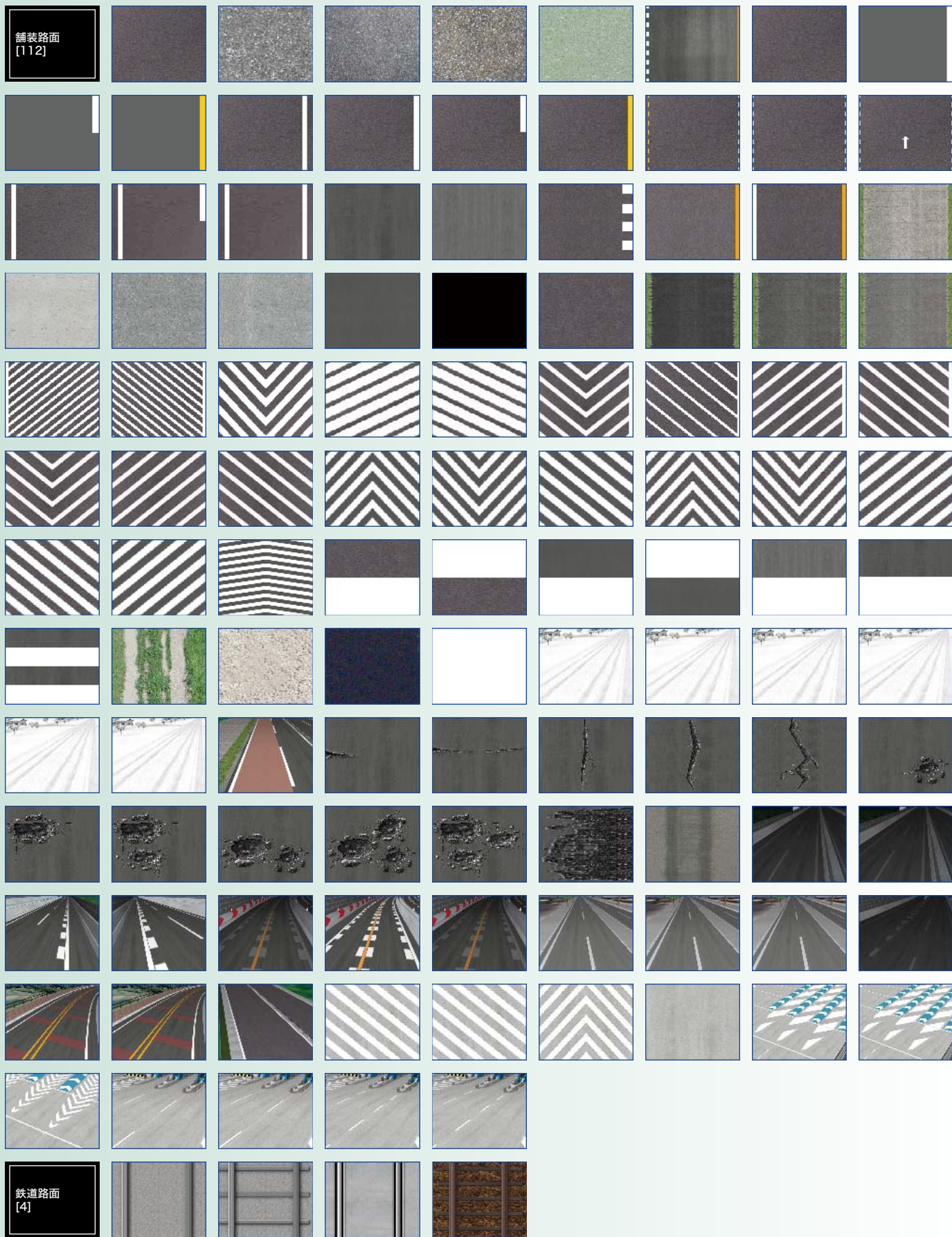



# テクスチャ集 I - 道路・交通・標識テクスチャ

## 舗装路面・鉄道路面 [138]



## 盛土、切土 [168]

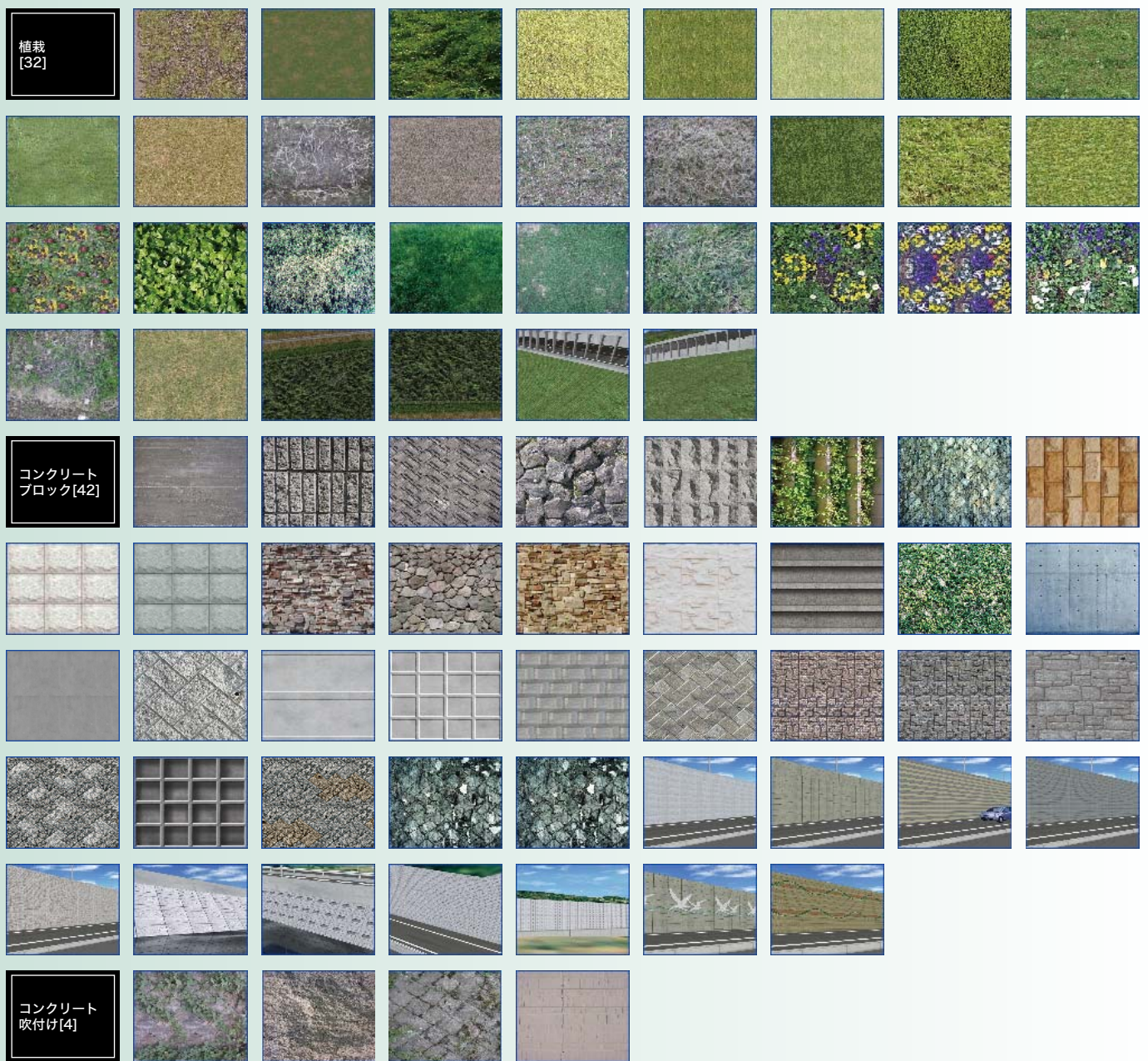



# テクスチャ集 I - 道路・交通・標識テクスチャ

## 盛土、切土 [168]

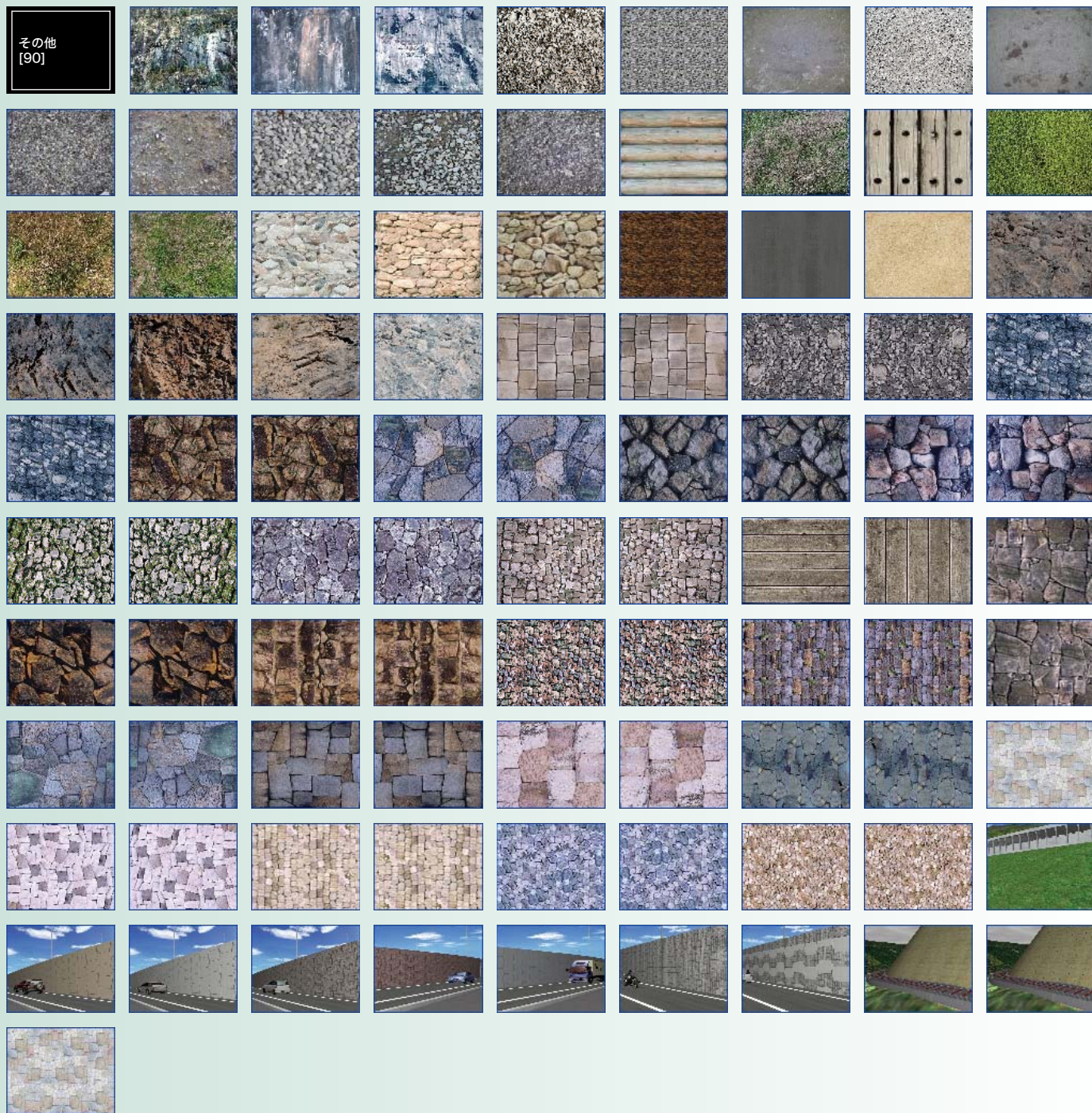

## ガードレール・縁石・歩道・他 [389]

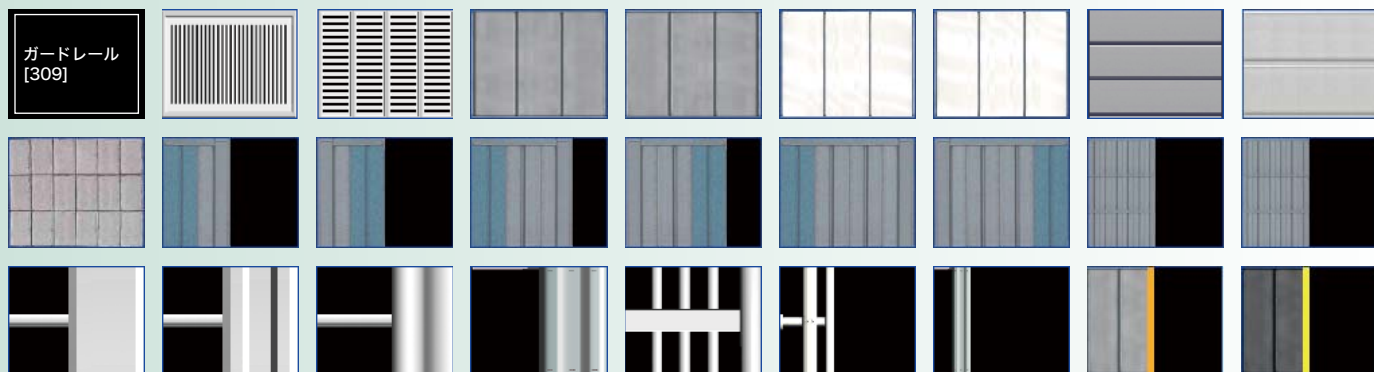



# テクスチャ集 I - 道路・交通・標識テクスチャ

## ガードレール・縁石・歩道・他 [389]

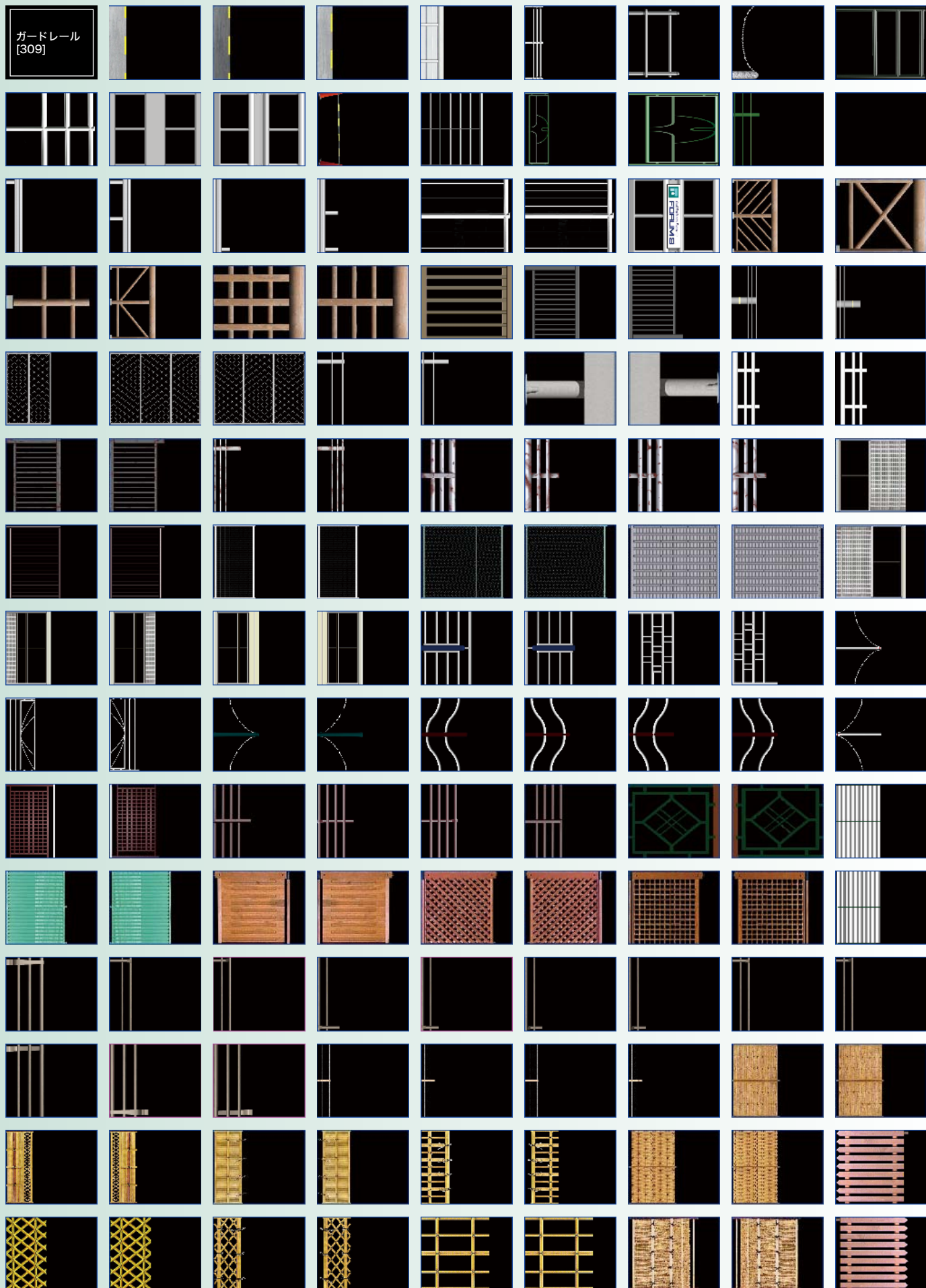



# テクスチャ集 I - 道路・交通・標識テクスチャ

## ガードレール・縁石・歩道・他 [389]





# テクスチャ集 I - 道路・交通・標識テクスチャ

## ガードレール・縁石・歩道・他 [389]

ガードレール  
[309]



縁石  
[12]



歩道  
[68]

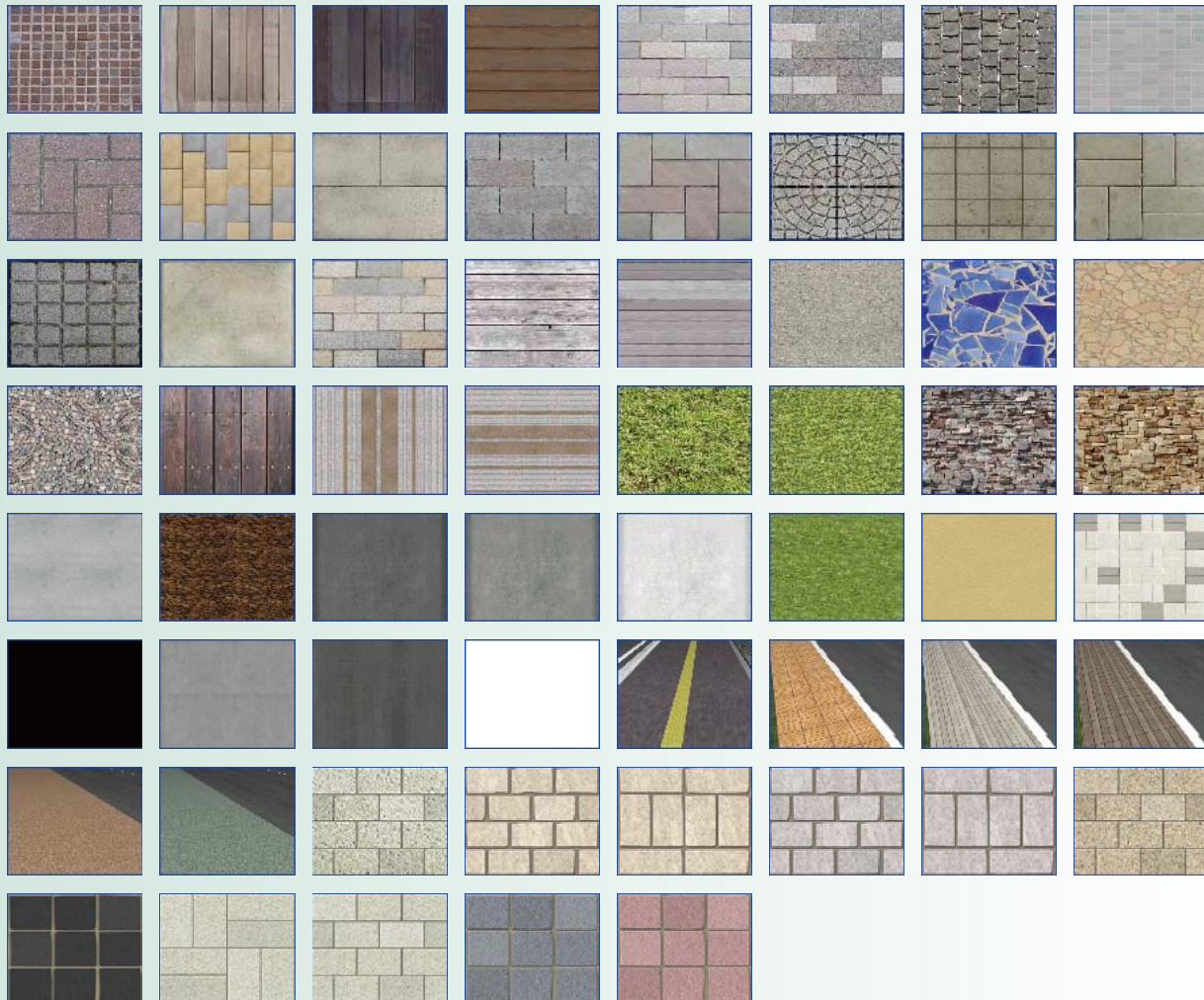



# テクスチャ集 I - 道路・交通・標識テクスチャ

## 橋梁 [42]

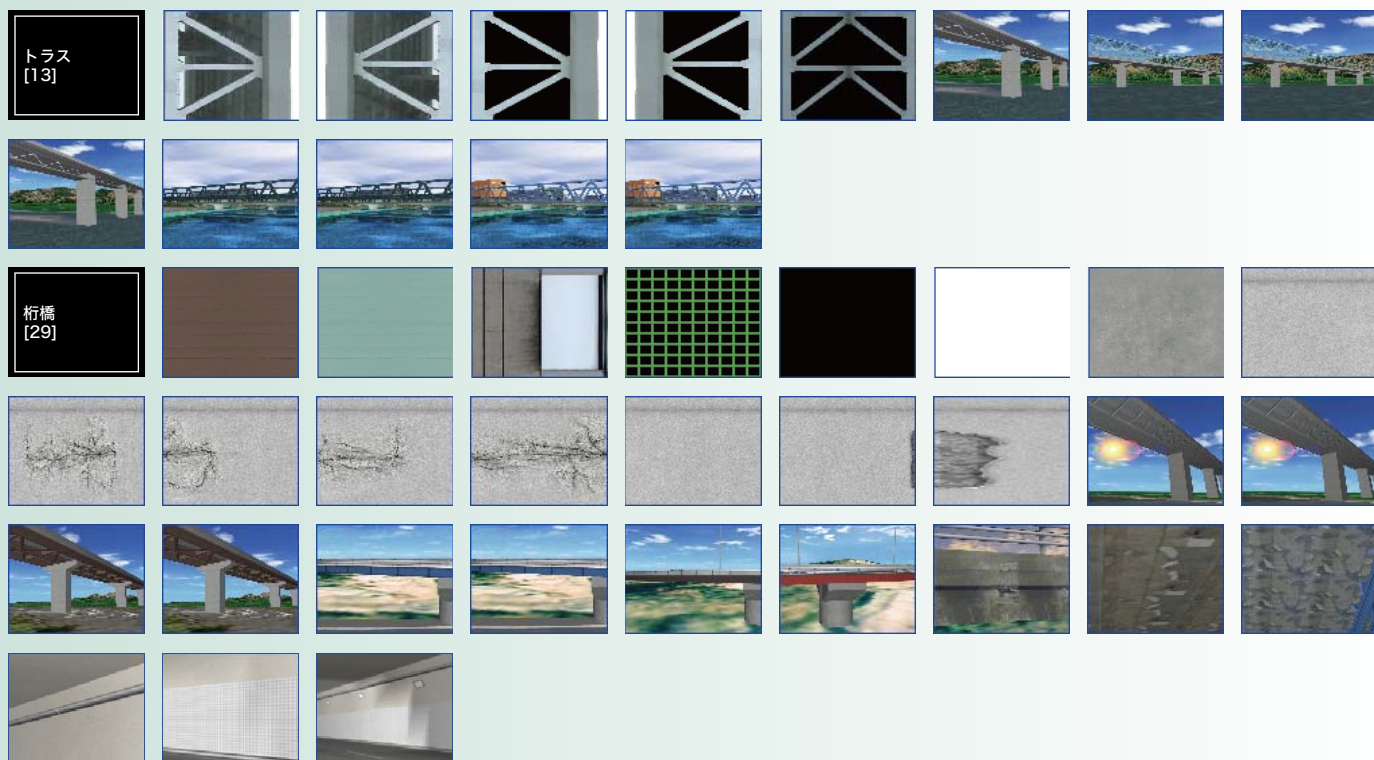

## トンネル [26]

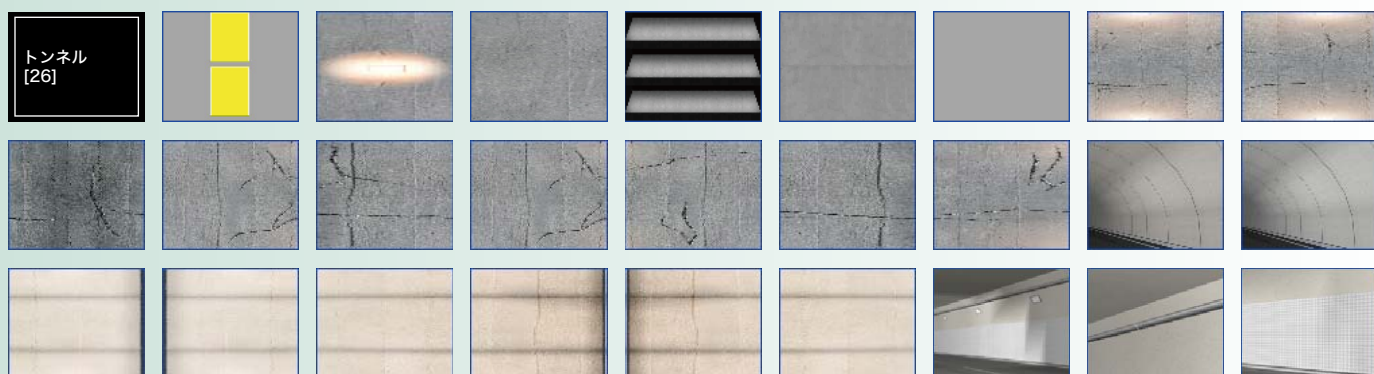

## 交差点 [28]

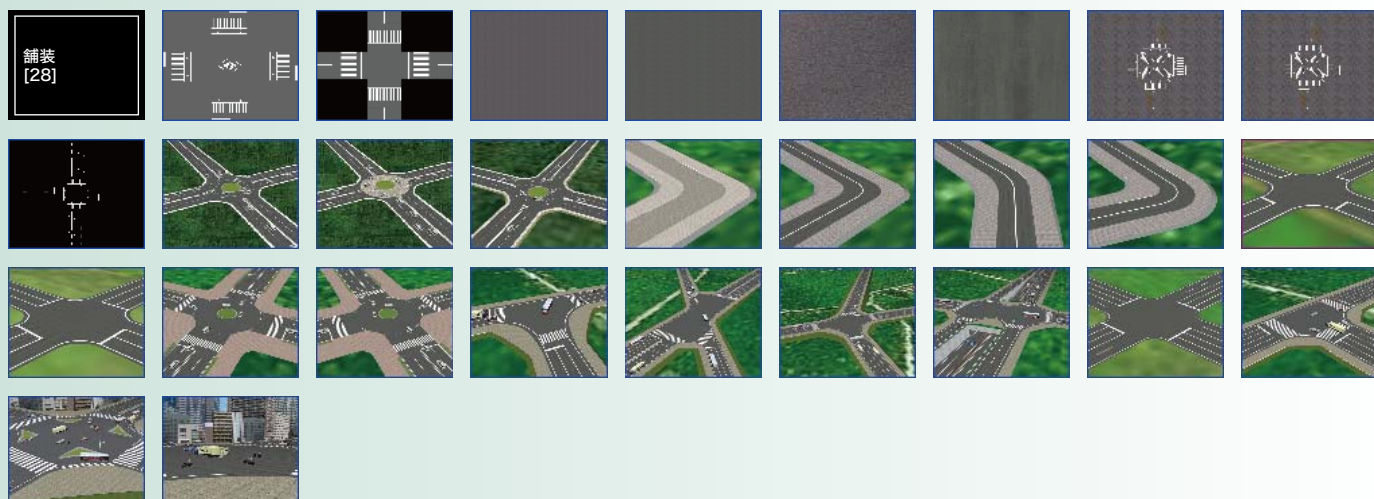



# テクスチャ集 I - 道路・交通・標識テクスチャ

## 交通標識 [1919]

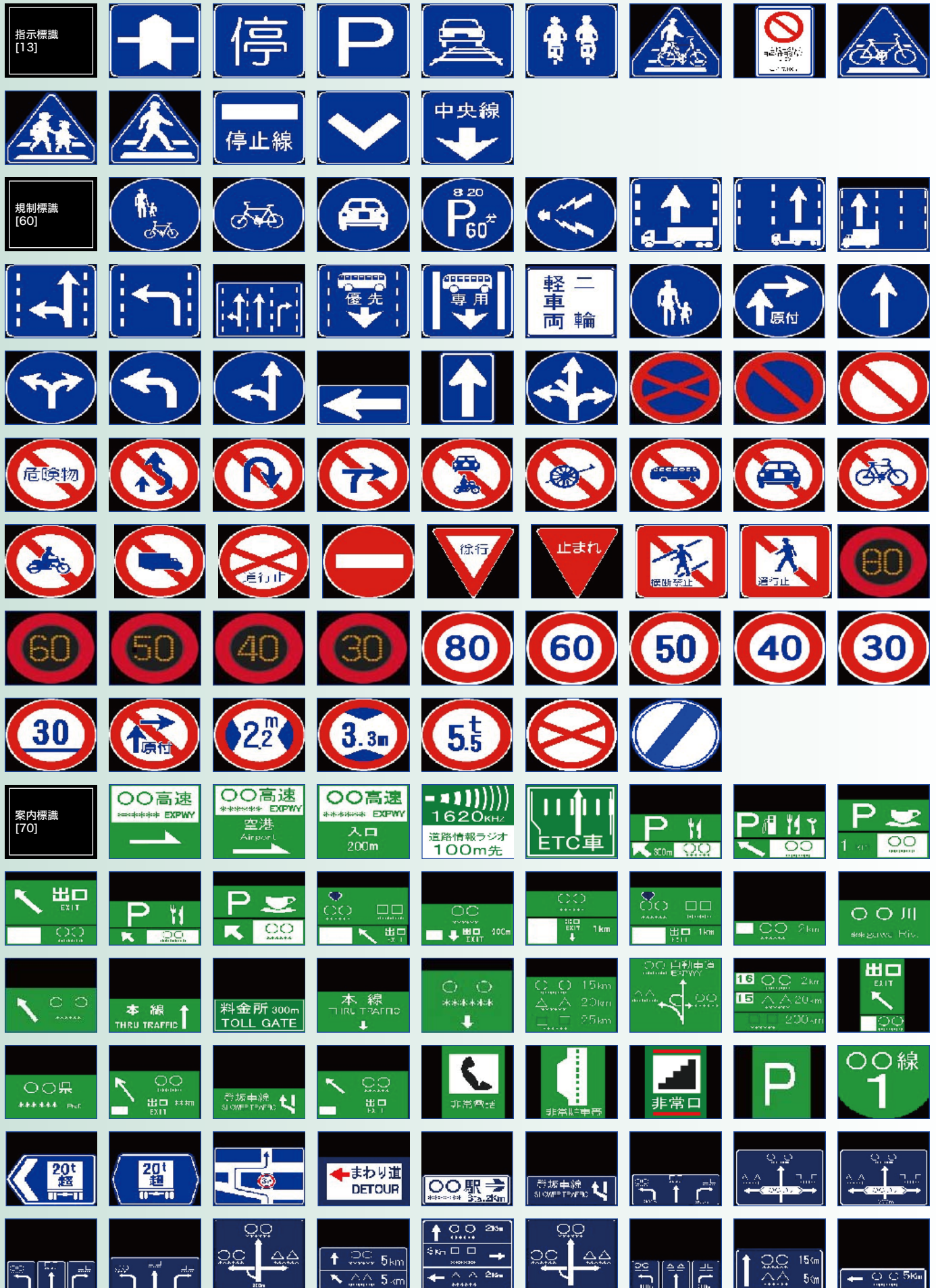



# テクスチャ集 I - 道路・交通・標識テクスチャ

## 交通標識 [1919]

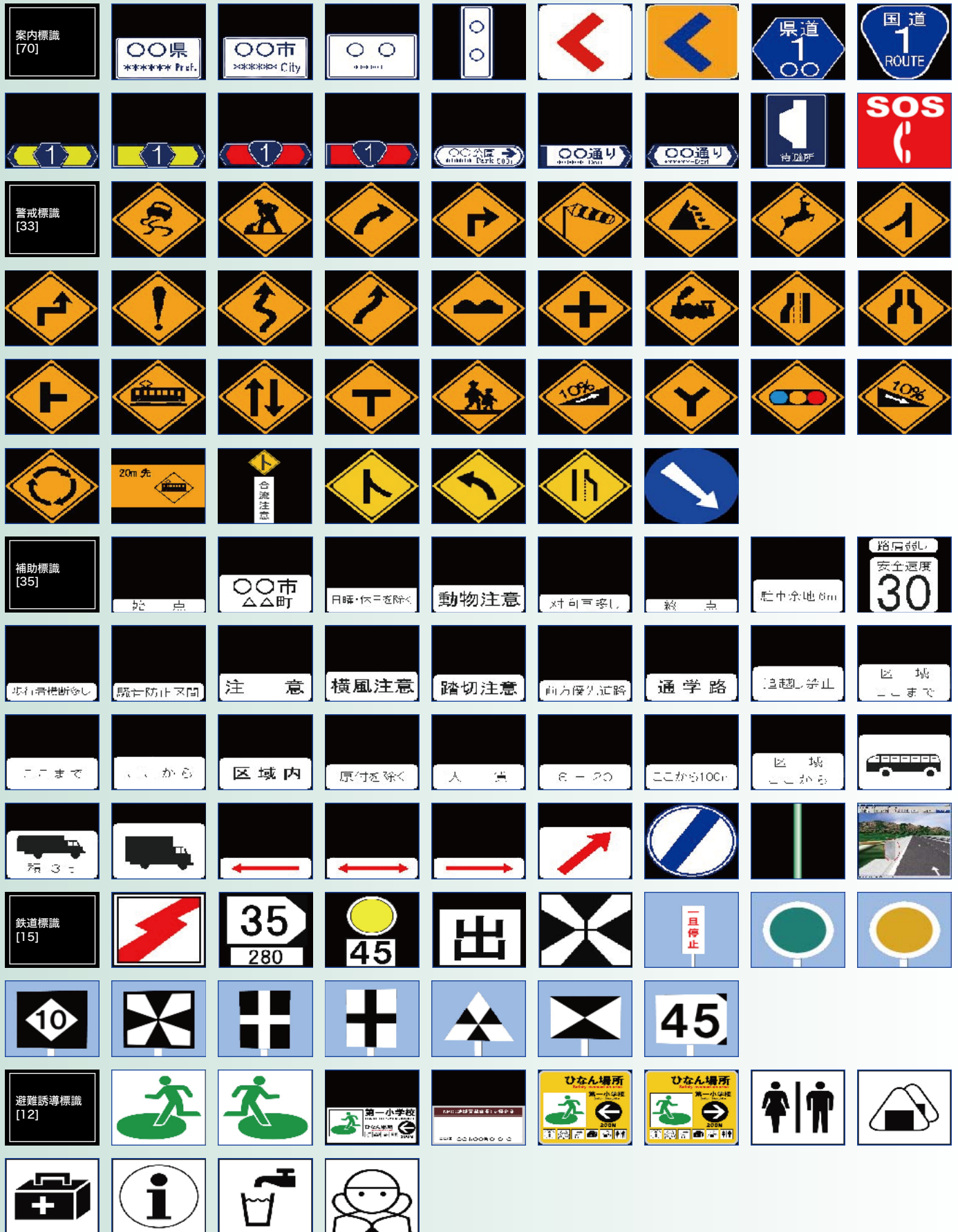



# 텍스챠集 I - 道路 · 交通 · 標識 텍스챠

## 交通標識 [1919]





# テクスチャ集 I - 道路・交通・標識テクスチャ

## 交通標識 [1919]





# テクスチャ集 I - 道路・交通・標識テクスチャ

## 交通標識 [1919]





# テクスチャ集 I - 道路・交通・標識テクスチャ

## 交通標識 [1919]





# テクスチャ集 I - 道路・交通・標識テクスチャ

## 交通標識 [1919]

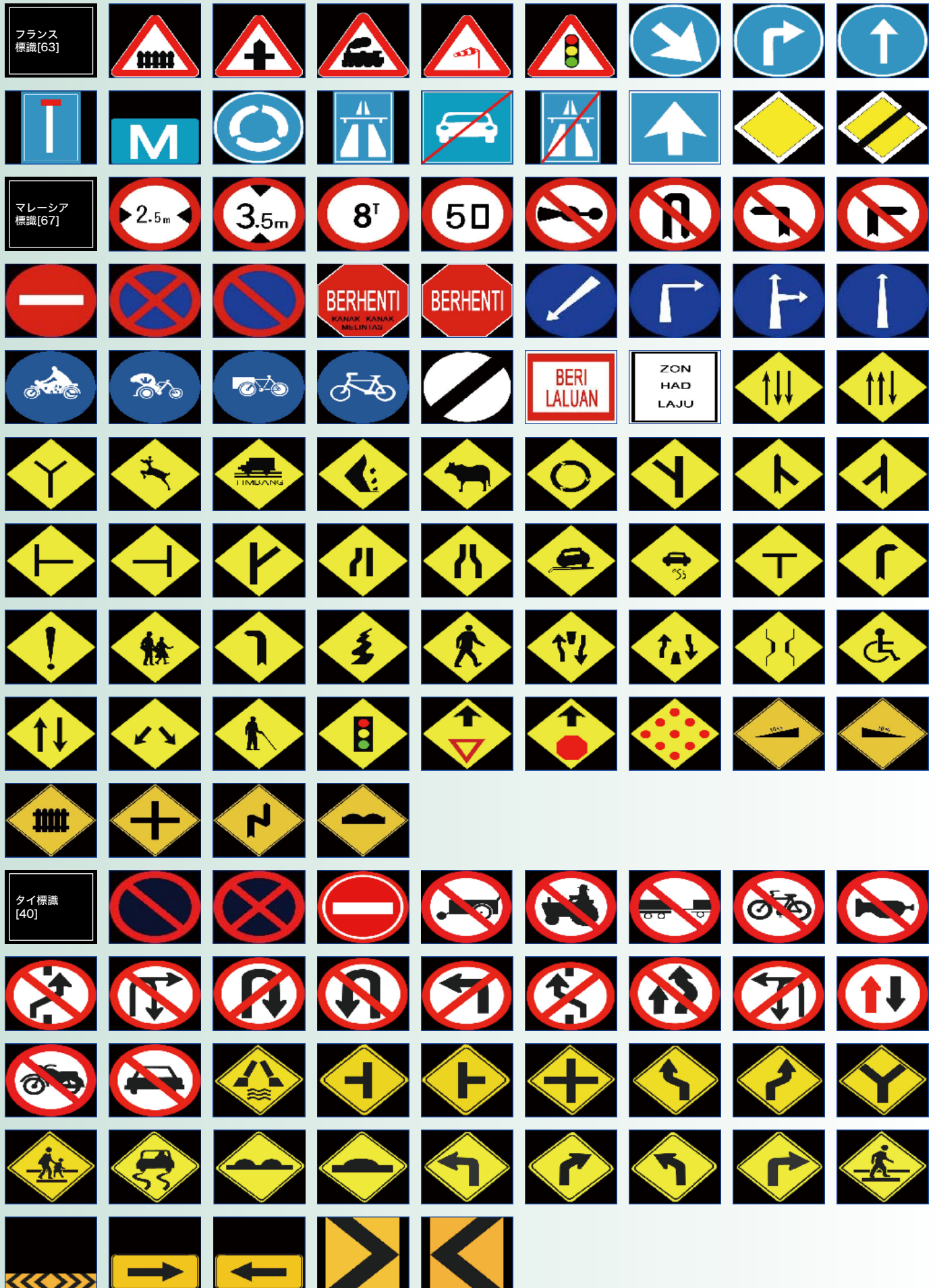



# テクスチャ集 I - 道路・交通・標識テクスチャ

## 交通標識 [1919]

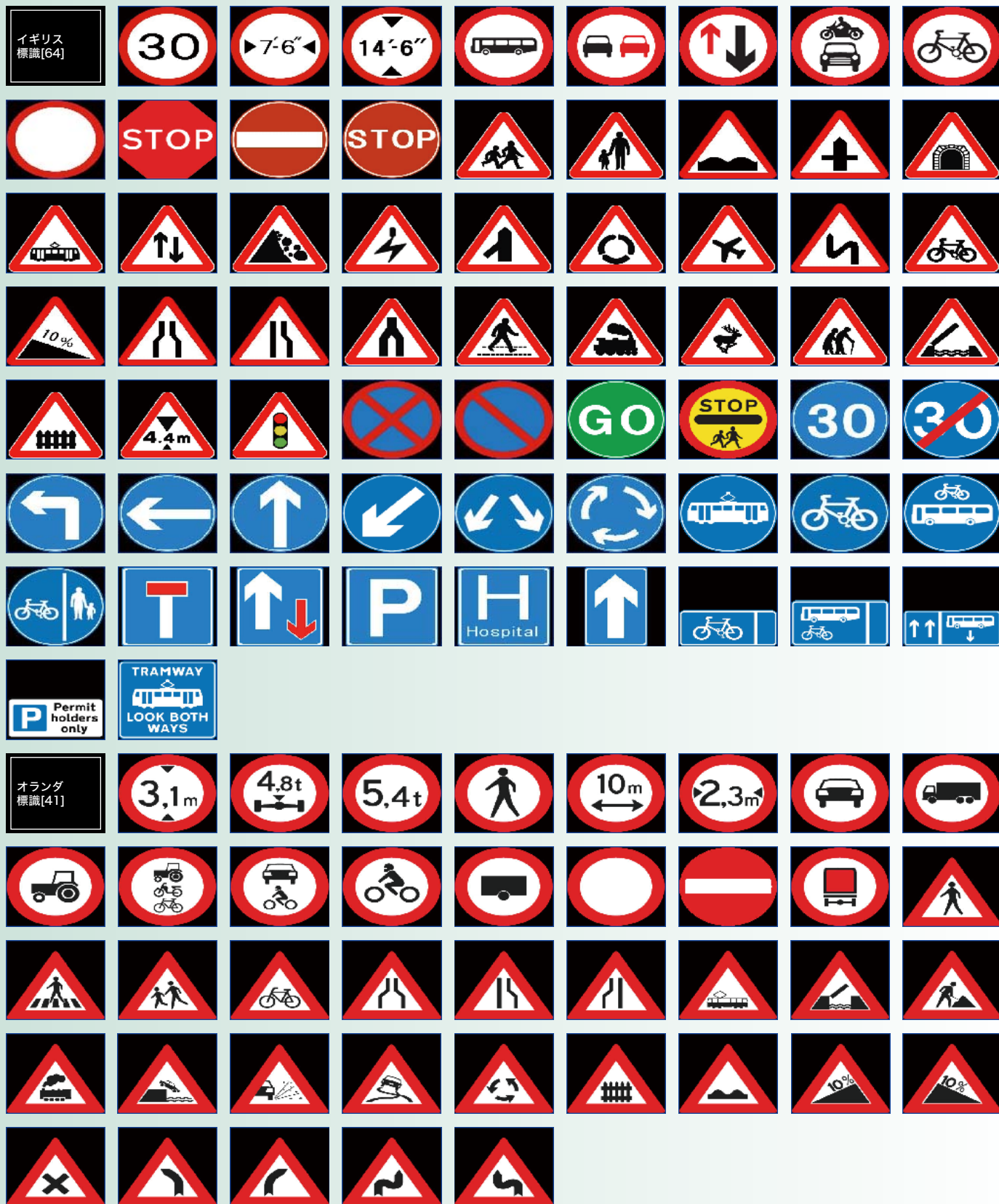

# テクスチャ集 I - 道路・交通・標識テクスチャ

## 交通標識 [1919]

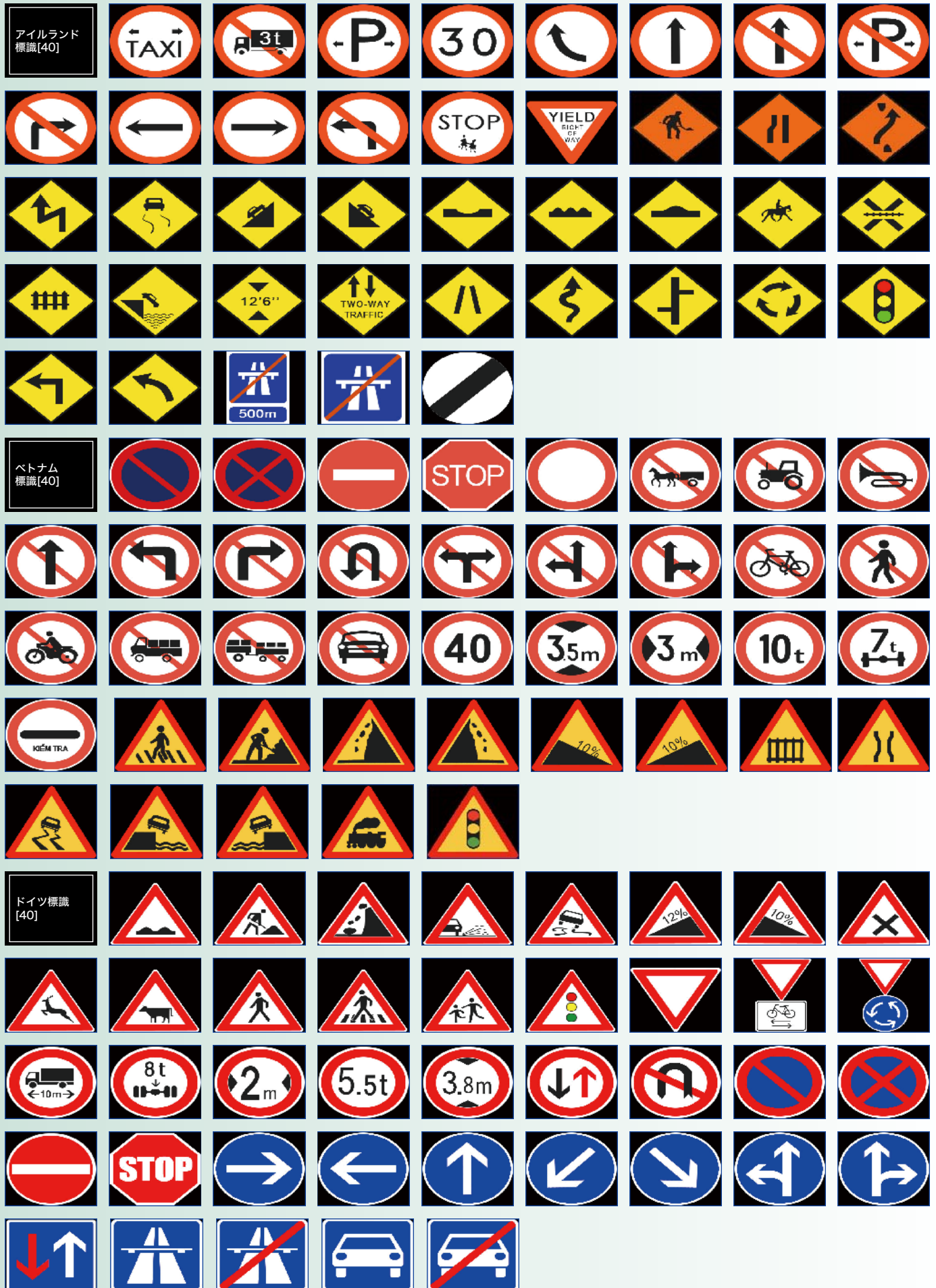



# テクスチャ集 I - 道路・交通・標識テクスチャ

## 交通標識 [1919]

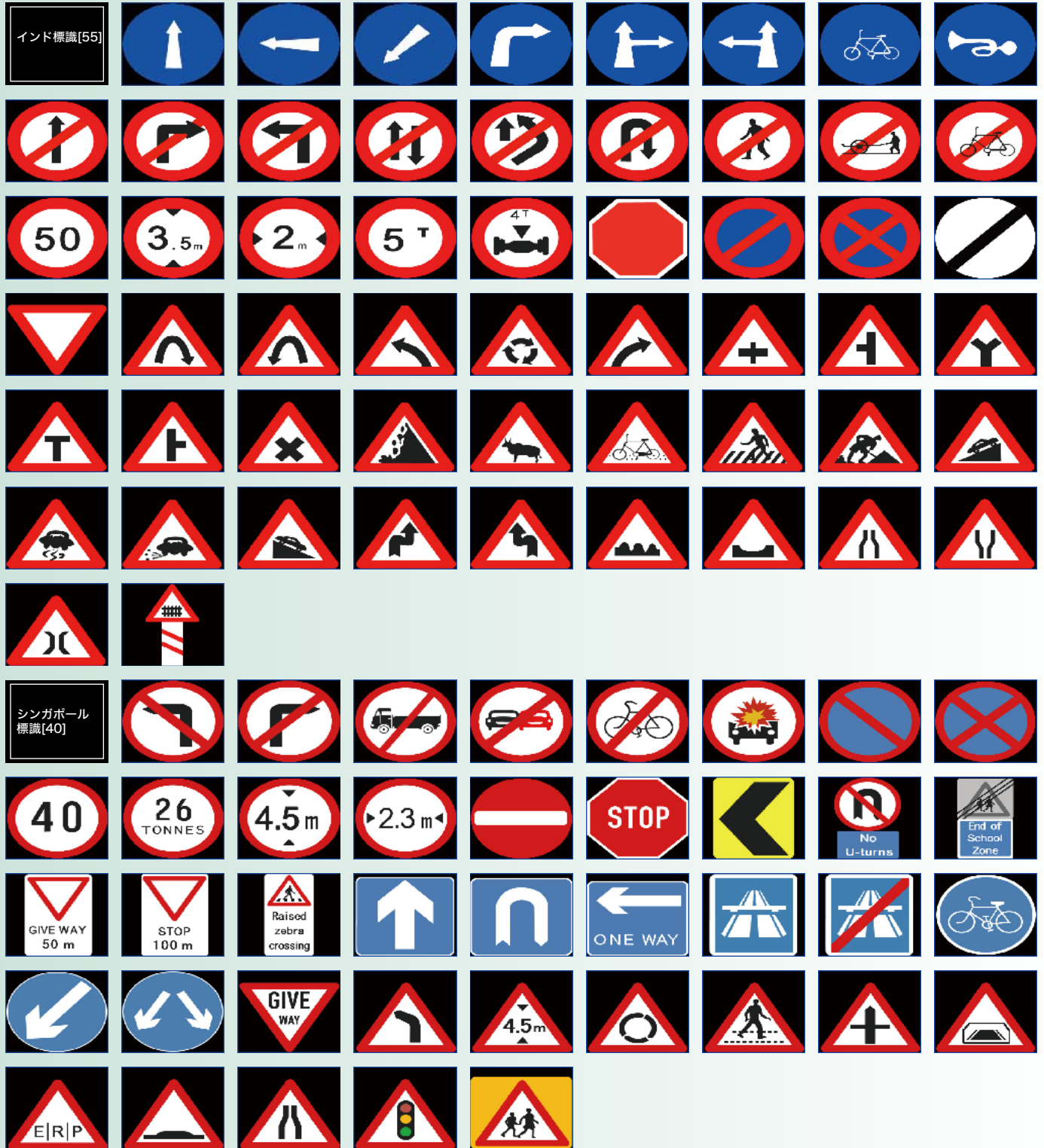

# テクスチャ集 I - 道路・交通・標識テクスチャ

## 交通標識 [1919]

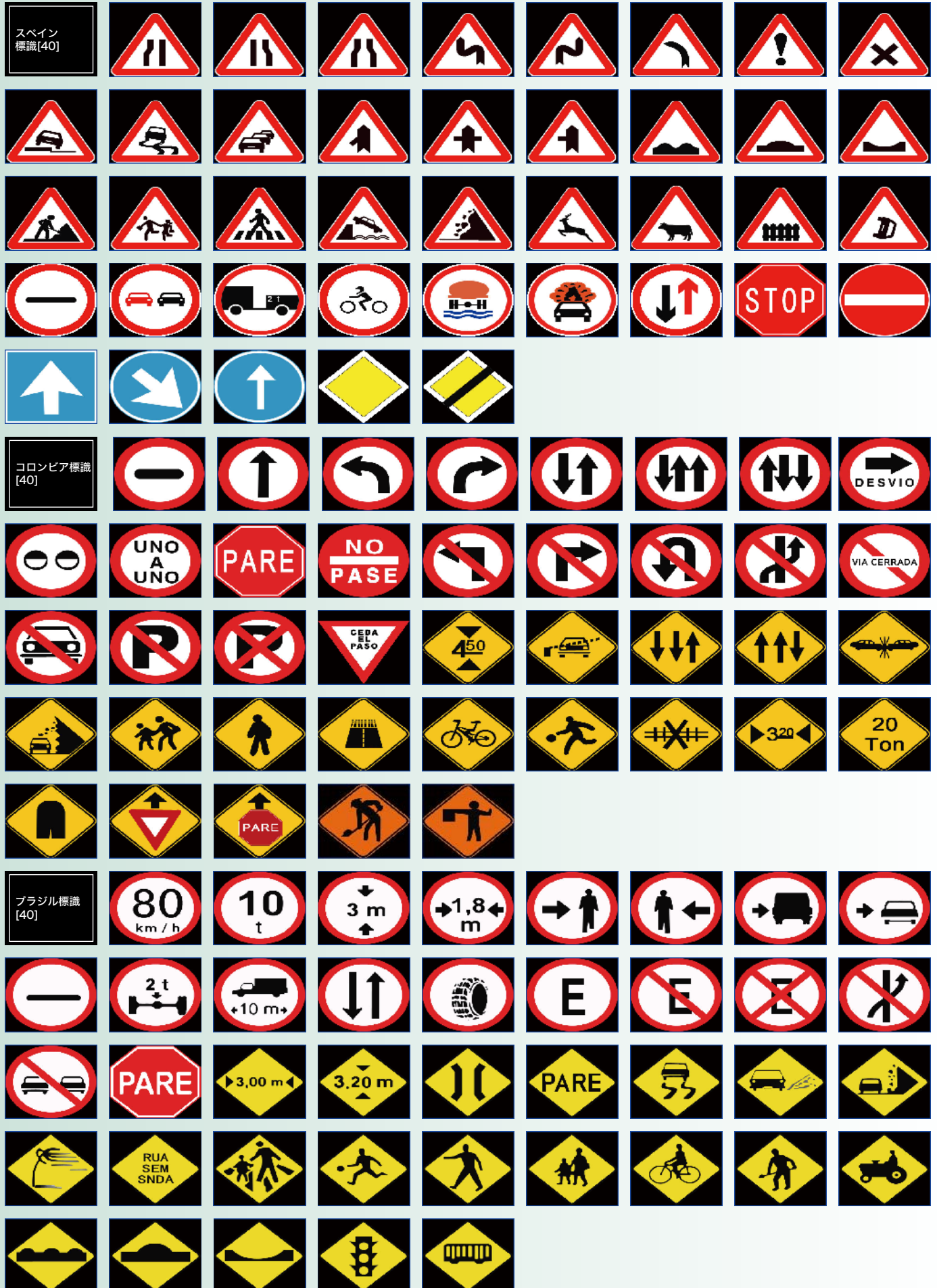



# テクスチャ集 I - 道路・交通・標識テクスチャ

## 交通標識 [1919]



# テクスチャ集 I - 道路・交通・標識テクスチャ

## 交通標識 [1919]

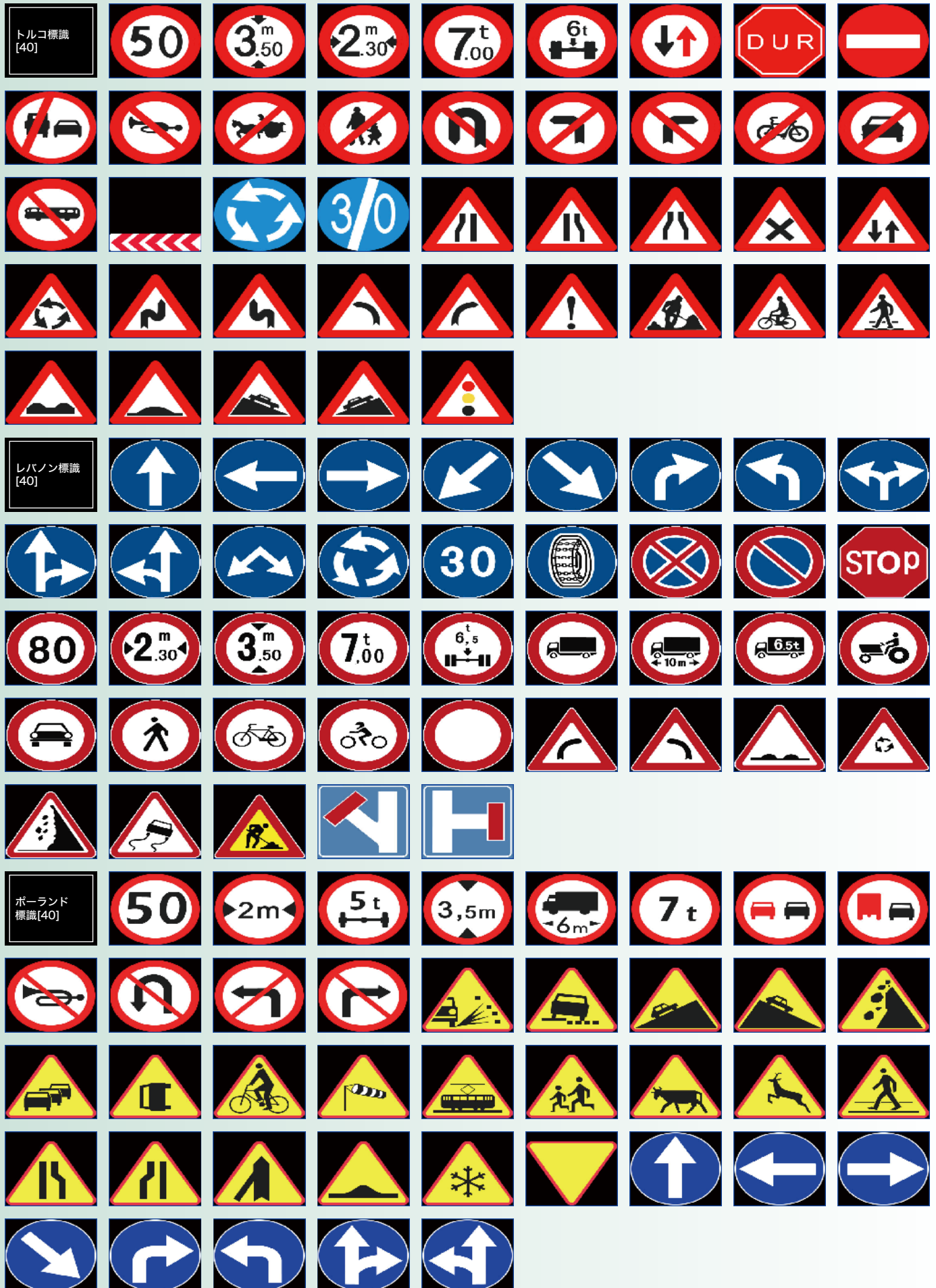



# テクスチャ集 I - 道路・交通・標識テクスチャ

## 交通標識 [1919]



# テクスチャ集 I - 道路・交通・標識テクスチャ

## 交通標識 [1919]





# テクスチャ集 I - 道路・交通・標識テクスチャ

## 交通標識 [1919]



# テクスチャ集 I - 道路・交通・標識テクスチャ

## 路面標示 [94]





# テクスチャ集 I - 道路・交通・標識テクスチャ

## 地形 [52]

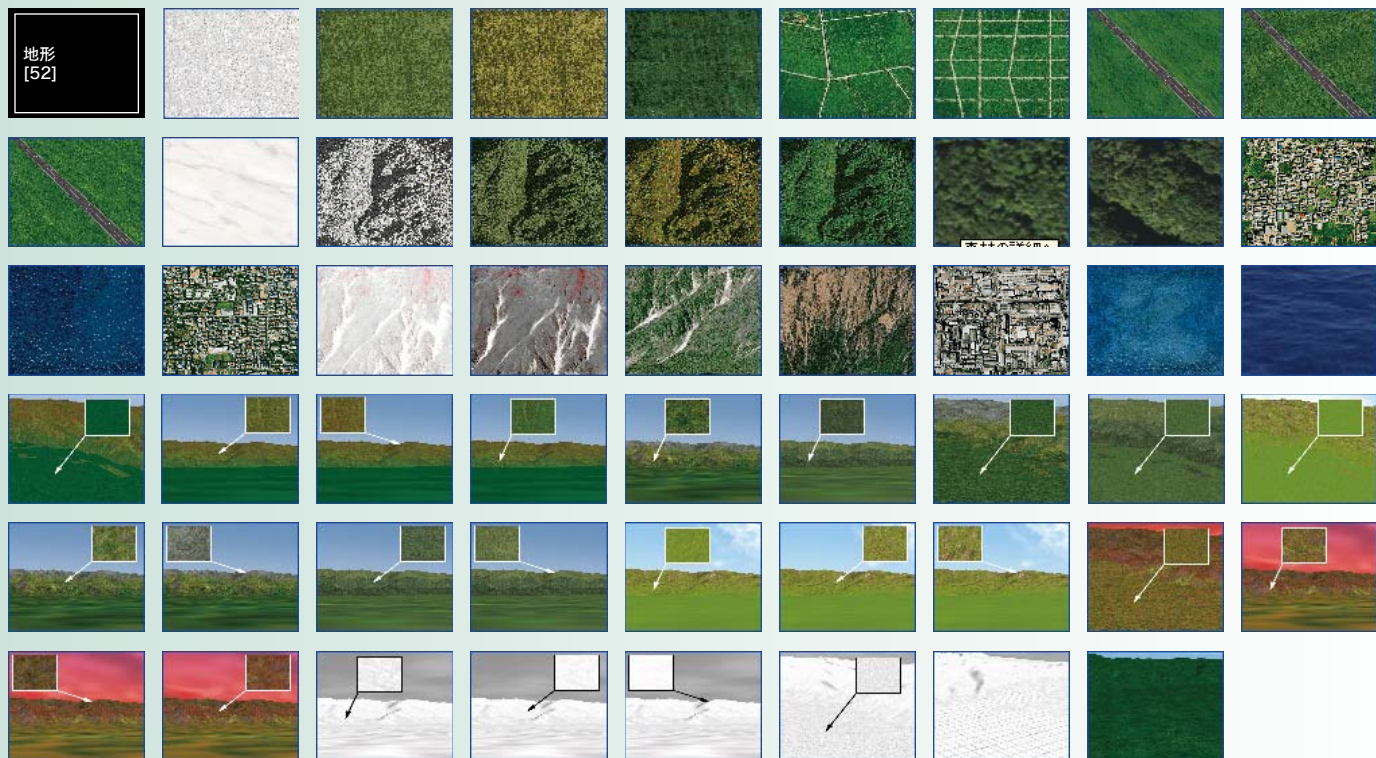

## 建物（壁面） [82]





# テクスチャ集 I - 道路・交通・標識テクスチャ

## 建物（壁面） [82]

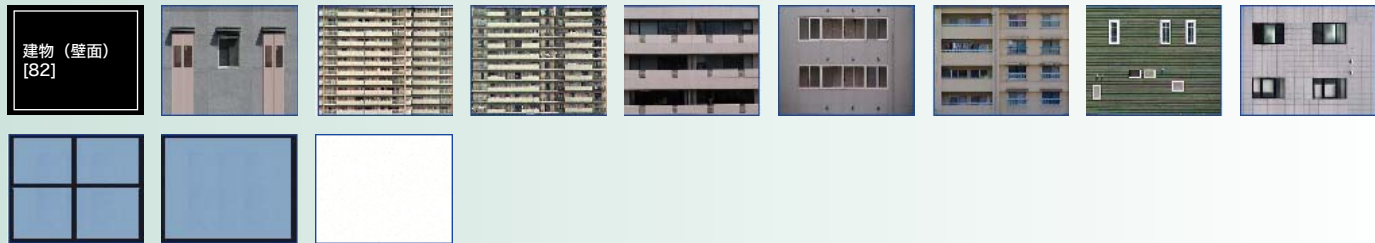

## 河川 [15]



## 背景 [59]

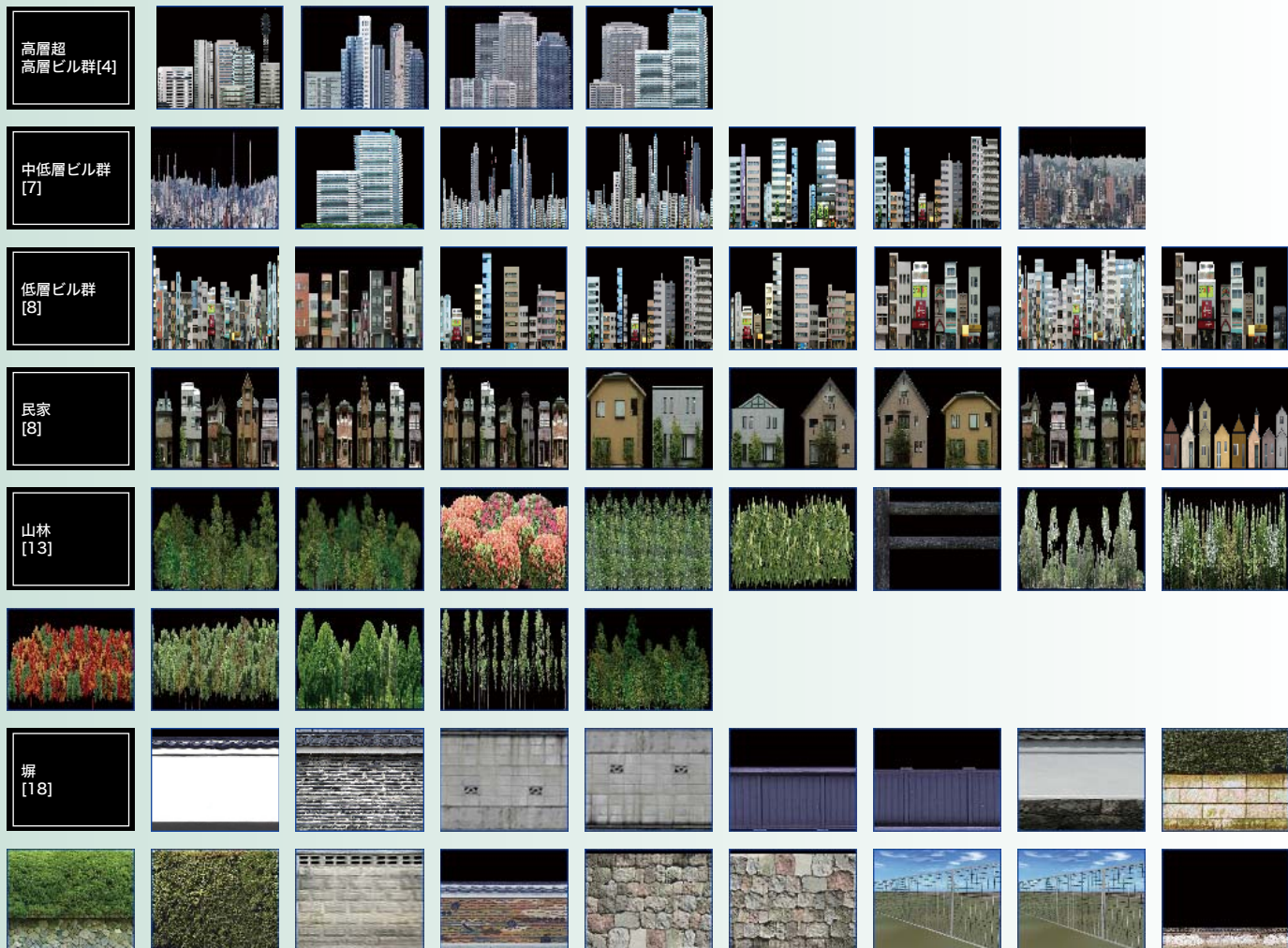



# テクスチャ集 I - 道路・交通・標識テクスチャ

## コックピット [12]

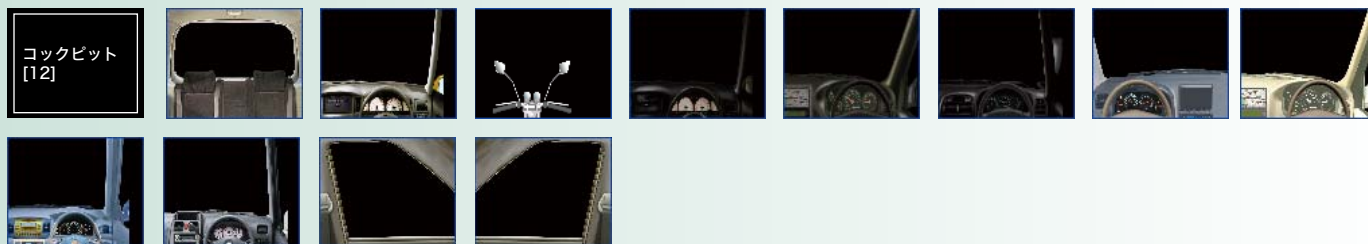

## 空 [12]

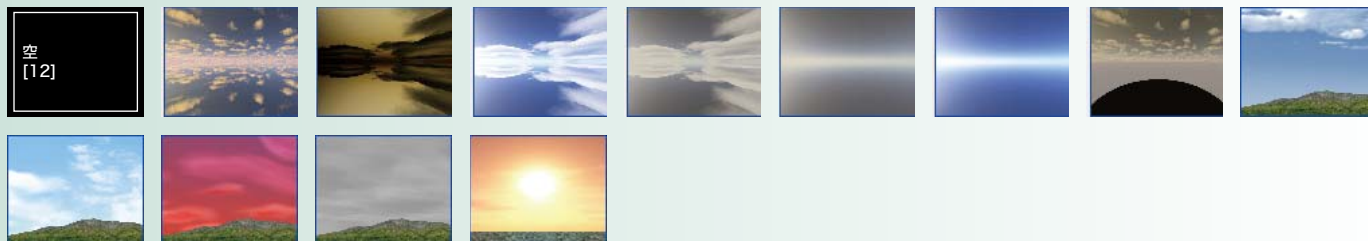

## 旗 [88]

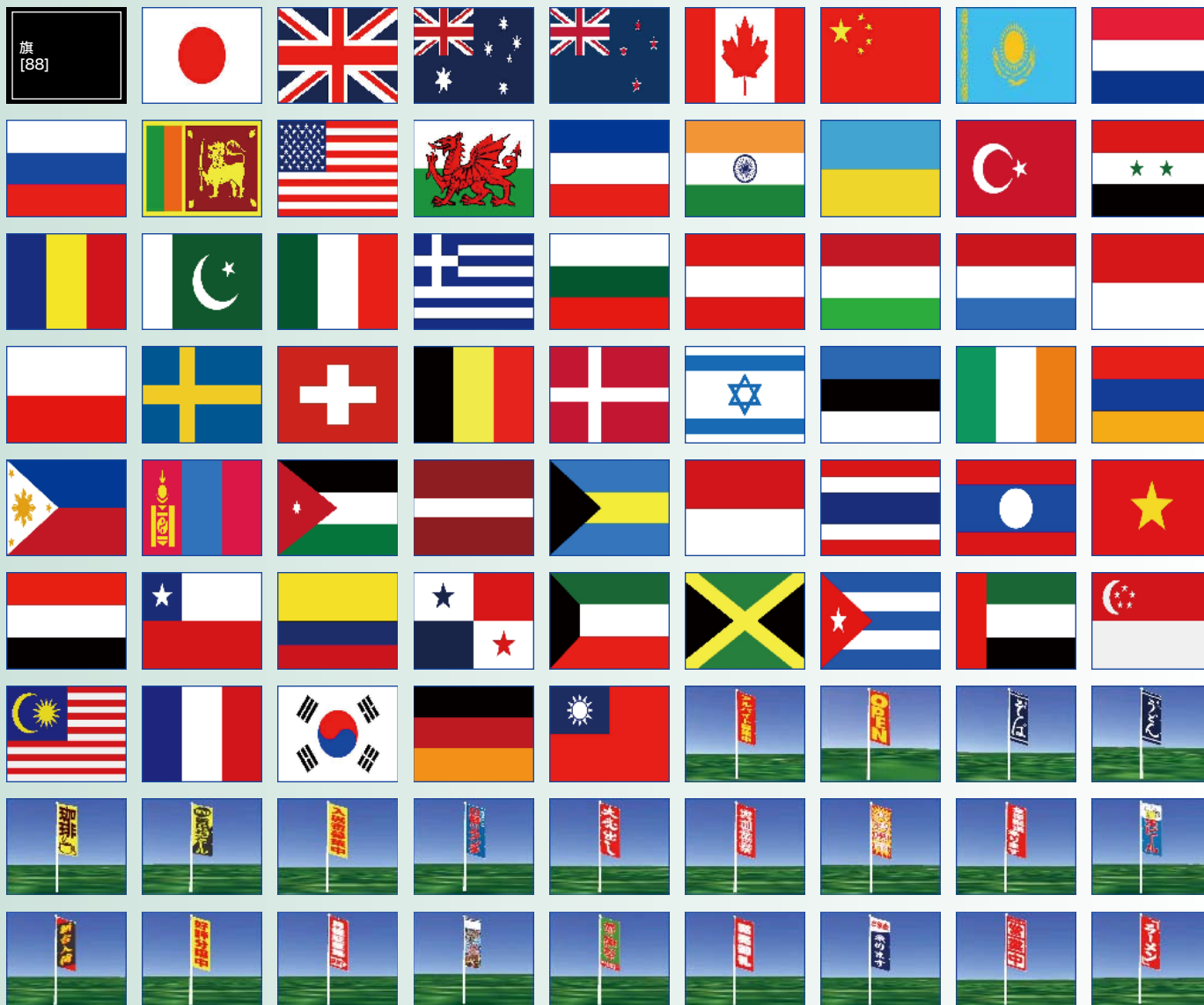

# テクスチャ集 I - 道路・交通・標識テクスチャ

## 旗 [88]



## 水面 [26]

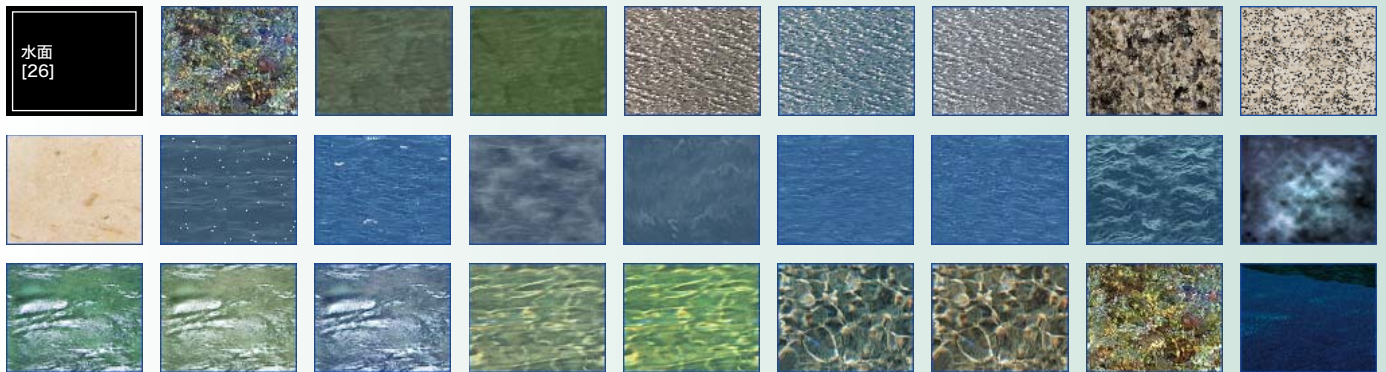

## 3DSモデル [25]



## 火、煙 [8]

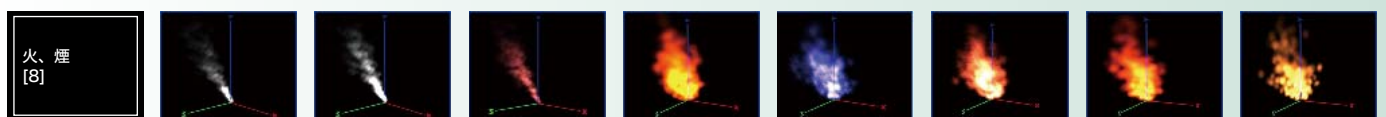

## その他 [8]

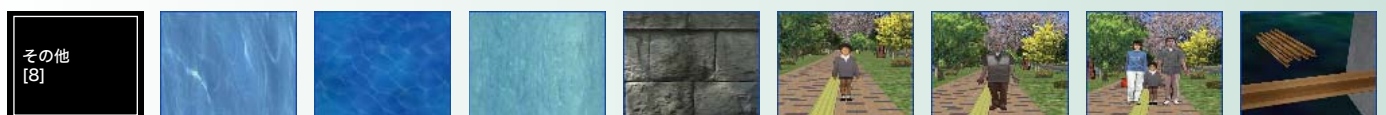



# サンプルデータ

## サンプルデータ [55]

世界遺産  
[14]

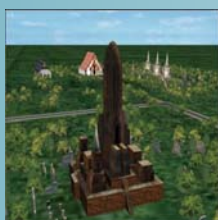
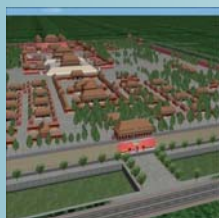
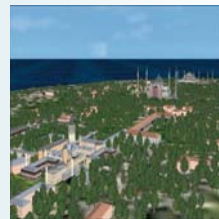

FORUM8  
事業所 [6]



海外事例  
[10]

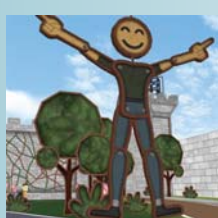
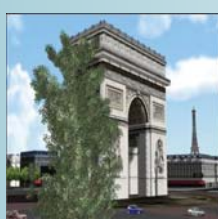

# サンプルデータ

## サンプルデータ [55]

景観検討  
[6]

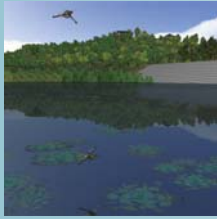

港湾・空港  
[2]



公園[1]

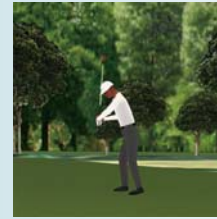

道路[4]



災害[2]

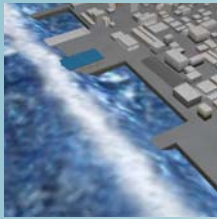

xpswmm[1]



橋梁・トンネル  
・河川[1]



鉄道[1]



避難[1]



その他[6]

